

3.1 Persebaran BTS Eksisting

Berdasarkan data Kementerian Komunikasi dan Informatika terdapat 730 site operator seluler di Provinsi Bengkulu, yaitu 359 site Telkomsel, 131 site Indosat, 72 site XL AXIATA, dan H3I 168. Adapun sebaran *base transceiver station* (BTS) paling banyak terdapat di Kota Bengkulu dengan jumlah 229 site (75 Telkomsel, 23 Indosat, 20 XL Axiata, dan 111 H3I) sedangkan paling sedikit terdapat di Kabupaten Kapahiang dengan jumlah 30 site (12 Telkomsel, 9 Indosat, 3 XL Axiata, dan 6 H3I) dan Kabupaten Lebong dengan jumlah 31 site (20 Telkomsel, 9 Indosat, dan 2 XL Axiata). Untuk lebih jelasnya mengenai jumlah dan persebaran site penyelenggara seluler di Provinsi Bengkulu dapat dilihat pada tabel 3.1 berikut ini.

Tabel 3.1 Sebaran Site Penyelenggara Seluler di Provinsi Bengkulu

No	Kabupaten/ Kota	Penyelenggara Seluler				Total
		PT. Telkomsel	PT. Indosat	PT. XL Axiata	PT. H3I	
1	Bengkulu	75	23	20	111	229
2	Seluma	32	12	6	3	53
3	Bengkulu Selatan	23	11	4	10	48
4	Kaur	22	13	6	0	41
5	Bengkulu Tengah	33	8	3	12	56
6	Bengkulu Utara	66	21	12	1	100
7	Muko - Muko	41	15	5	0	61
8	Kepahiang	12	9	3	6	30
9	Lebong	20	9	2	0	31
10	Rejang Lebong	35	10	11	25	81
Total		359	131	72	168	730

Sumber : Kementerian Komunikasi dan Informatika

Berdasarkan tabel diatas sebaran site penyelenggara seluler PT. H3I belum terdapat di 3 (tiga) wilayah, yaitu Kabupaten Kaur, Kabupaten Muko – Muko, dan Kabupaten Lebong. Untuk mengurangi daerah *blank spot* dan meningkatkan pelayanan di bidang telekomunikasi perlu direncana site H3I di masa yang akan datang. Adapun persebaran BTS untuk seluruh Provinsi Bengkulu dapat dilihat pada Gambar 3.1 berikut ini.



Gambar 3.1 Peta Sebaran Menara BTS di Provinsi Bengkulu

Untuk sebaran site penyelenggara seluler tiap kabupaten/ kota di Provinsi Bengkulu dapat dilihat pada tabel 3.2 – 3.11 dan gambar 3.2 -3.11 berikut ini dibawah ini.

Tabel 3.2 Sebaran Site Penyelenggara Seluler di Kota Bengkulu

NO	NAMA PENYELENGGARA	NAMA STASIUN	KOORDINAT		KECAMATAN
			X	Y	
1	PT. H3I	DANAU	102,29	-3,81	SINGARAN PATI
2	PT. H3I	TENGAH PADANG	102,26	-3,79	RATU SAMBAN
3	PT. H3I	KEBUN KENANGA	102,27	-3,80	RATU AGUNG
4	PT. H3I	MASJID AGUNG	102,26	-3,80	RATU SAMBAN
5	PT. H3I	SAWAH LEBAR BARU	102,27	-3,79	RATU AGUNG
6	PT. H3I	MT HARYONO	102,26	-3,79	RATU SAMBAN
7	PT. H3I	SERAYU - KUALA	102,28	-3,82	RATU AGUNG
8	PT. H3I	JALAN GEDANG	102,29	-3,82	GADING CEMPAKA
9	PT. H3I	MERAPI 15 - KEBUN	102,28	-3,80	RATU AGUNG
10	PT. H3I	KOTA BENGKULU	102,29	-3,82	GADING CEMPAKA
11	PT. H3I	XL TANAH PATAH	102,28	-3,81	RATU AGUNG
12	PT. H3I	RAWA MAKMUR	102,28	-3,80	RATU AGUNG
13	PT. H3I	PANTAI PANJANG	102,27	-3,81	RATU AGUNG
14	PT. H3I	PADAT	102,32	-3,83	SELEBAR
15	PT. H3I	P NATADIRJA 9	102,30	-3,82	GADING CEMPAKA
16	PT. H3I	PRATU AIDIT BAJAK	102,26	-3,79	TELUK SEGARA
17	PT. H3I	KAMPUNG CINA	102,25	-3,79	TELUK SEGARA
18	PT. H3I	MERAWAN RAYA	102,29	-3,79	RATU AGUNG
19	PT. H3I	KEBUN KENANGA	102,27	-3,80	MUARA BANGKA
20	PT. H3I	DUSUN.BESAR	102,30	-3,81	SINGARAN PATI
21	PT. H3I	PADANG NANGKA	102,31	-3,81	SINGARAN PATI
22	PT. H3I	WR SUPRATMAN	102,28	-3,77	MUARA BANGKA
23	PT. H3I	MERPATI RAWA	102,28	-3,78	MUARA BANGKA
24	PT. H3I	NEW TVRI BKL	102,27	-3,79	SUNGAI SERUT
25	PT. H3I	MEGA MALL	102,27	-3,79	RATU SAMBAN
26	PT. H3I	RRI-PADANG JATI	102,27	-3,80	RATU SAMBAN
27	PT. H3I	INDOSAT GADING	102,31	-3,84	GADING CEMPAKA

NO	NAMA PENYELENGGARA	NAMA STASIUN	KOORDINAT		KECAMATAN
			X	Y	
28	PT. H3I	GEDANG GADING	102,30	-3,82	GADING CEMPAKA
29	PT. H3I	WR SUPRATMAN	102,29	-3,76	MUARA BANGKA
30	PT. H3I	BERINGIN RAYA	102,27	-3,76	MUARA BANGKA
31	PT. H3I	SAWAH LEBAR	102,29	-3,79	RATU AGUNG
32	PT. H3I	MUARA DUA	102,31	-3,86	KAMPUNG MELAYU
33	PT. H3I	070736 BUMI AYU	102,32	-3,86	SELEBAR
34	PT. H3I	070721 BENGKULU	102,29	-3,83	GADING CEMPAKA
35	PT. H3I	070705 PENGANTU	102,27	-3,79	RATU SAMBAN
36	PT. H3I	070735 BUMI AYU	102,32	-3,85	SELEBAR
37	PT. H3I	70593 SURABAYA	102,32	-3,79	SUNGAI SERUT
38	PT. H3I	070598 PADANG	102,28	-3,82	GADING CEMPAKA
39	PT. H3I	070739_BENTIRING	102,29	-3,78	MUARA BANGKA
40	PT. H3I	070359_INDOSAT	102,35	-3,83	MUARA BANGKA
41	PT. H3I	070588_SIDOMULYO	102,31	-3,82	GADING CEMPAKA
42	PT. H3I	070027_BASUKI	102,27	-3,79	RATU SAMBAN
43	PT. H3I	070761_WR	102,28	-3,76	MUARA BANGKA
44	PT. H3I	070178_MERPATI	102,27	-3,77	MUARA BANGKA
45	PT. H3I	070014_BENTENG	102,25	-3,79	TELUK SEGARA
46	PT. H3I	070638_PASAR	102,25	-3,79	TELUK SEGARA
47	PT. H3I	070755_PASAR	102,26	-3,78	SUNGAI SERUT
48	PT. H3I	070020_ARU JAJAR	102,34	-3,86	SELEBAR
49	PT. H3I	070406_ANGGUT	102,26	-3,80	RATU SAMBAN
50	PT. H3I	070634_SUDIRMAN	102,26	-3,79	TELUK SEGARA
51	PT. H3I	070660_RAFLESIA R	102,28	-3,81	RATU AGUNG
52	PT. H3I	070745_RAWA	102,27	-3,78	MUARA BANGKA
53	PT. H3I	070021_BAKTI	102,29	-3,77	MUARA BANGKA
54	PT. H3I	070749_PONDOK	102,28	-3,76	MUARA BANGKA
55	PT. H3I	070779_KEBUN	102,29	-3,83	GADING CEMPAKA
56	PT. H3I	070601_LINGKAR	102,30	-3,83	GADING CEMPAKA
57	PT. H3I	070763_SURABAYA	102,32	-3,79	SUNGAI SERUT
58	PT. H3I	070138_XL HIBRIDA	102,32	-3,83	GADING CEMPAKA
59	PT. H3I	070740_RAWA	102,28	-3,77	MUARA BANGKA

NO	NAMA PENYELENGGARA	NAMA STASIUN	KOORDINAT		KECAMATAN
			X	Y	
60	PT. H3I	070022_PINTU AIR -	102,31	-3,79	SUNGAI SERUT
61	PT. H3I	070780_BENGKULU	102,31	-3,83	GADING CEMPAKA
62	PT. H3I	070744_ANGGUT	102,26	-3,80	RATU SAMBAN
63	PT. H3I	070592_BETUNGAN	102,35	-3,87	SELEBAR
64	PT. H3I	070353_PANORAMA	102,31	-3,82	SINGARAN PATI
65	PT. H3I	070751_SAWAH	102,28	-3,80	RATU AGUNG
66	PT. H3I	070776_BENGKULU	102,34	-3,85	SELEBAR
67	PT. H3I	070759_SAWAH	102,28	-3,79	RATU AGUNG
68	PT. H3I	070181_IRIAN	102,29	-3,78	SUNGAI SERUT
69	PT. H3I	070766_NUSA	102,27	-3,81	RATU AGUNG
70	PT. H3I	070570_JEMBATAN	102,29	-3,81	SINGARAN PATI
71	PT. H3I	070591_PAGAR	102,31	-3,84	SELEBAR
72	PT. H3I	070560_MITRATEL	102,31	-3,83	SELEBAR
73	PT. H3I	070376_XL	102,28	-3,76	MUARA BANGKA
74	PT. H3I	070362_GANG_PERI	102,31	-3,87	KAMPUNG MELAYU
75	PT. H3I	070182_KASMAWAT	102,28	-3,81	TELUK SEGARA
76	PT. H3I	070183_IRIAN	102,27	-3,78	SUNGAI SERUT
77	PT. H3I	070356_KALIMANTA	102,27	-3,78	SUNGAI SERUT
78	PT. H3I	070354_SEPAKAT	102,28	-3,79	RATU AGUNG
79	PT. H3I	070594_SUMUR_DE	102,34	-3,82	SELEBAR
80	PT. H3I	070620 BUMI AYU	102,33	-3,87	SELEBAR
81	PT. H3I	070021_BAKTI	102,29	-3,75	MUARA BANGKA
82	PT. H3I	070748_KANDANG	102,29	-3,75	MUARA BANGKA
83	PT. H3I	070134_JL. HUTAN	102,32	-3,78	SUNGAI SERUT
84	PT. H3I	070140_SHARING XL	102,32	-3,89	SELEBAR
85	PT. H3I	070577_SUMUR	102,32	-3,82	SELEBAR
86	PT. H3I	070365_SS070365	102,30	-3,82	SINGARAN PATI
87	PT. H3I	070599_PAGAR	102,33	-3,84	SELEBAR
88	PT. H3I	LINGKAR BARAT	102,30	-3,84	GADING CEMPAKA
89	PT. H3I	070568_BALMON	102,31	-3,84	GADING CEMPAKA
90	PT. H3I	070787_PAGAR	102,32	-3,84	SELEBAR
91	PT. H3I	070024_BUDI	102,27	-3,75	MUARA BANGKA

NO	NAMA PENYELENGGARA	NAMA STASIUN	KOORDINAT		KECAMATAN
			X	Y	
92	PT. H3I	070556_TANAH_PAT	102,28	-3,81	RATU AGUNG
93	PT. H3I	070792_KANDANG	102,27	-3,76	MUARA BANGKA
94	PT. H3I	070595_SUMBER	102,31	-3,88	KAMPUNG MELAYU
95	PT. H3I	070366_SUKARAMI	102,33	-3,85	SELEBAR
96	PT. H3I	070561_SAWAH	102,28	-3,80	RATU AGUNG
97	PT. H3I	070590_LINGKAR	102,32	-3,85	SELEBAR
98	PT. H3I	070407_PADANG	102,32	-3,91	KAMPUNG MELAYU
99	PT. H3I	070411_ANGGUT	102,27	-3,80	RATU SAMBAN
100	PT. H3I	070602_TBG_PERU	102,32	-3,87	KAMPUNG MELAYU
101	PT. H3I	070367_BETUNGAN	102,36	-3,88	SELEBAR
102	PT. H3I	070567_STO PAGAR	102,32	-3,84	SELEBAR
103	PT. H3I	075001_BENGKULU	102,27	-3,81	RATU SAMBAN
104	PT. H3I	070587_TIMUR	102,31	-3,82	SINGARAN PATI
105	PT. H3I	070562_HIBRIDA	102,32	-3,84	SELEBAR
106	PT. H3I	070616_BENTIRING	102,31	-3,79	SUNGAI SERUT
107	PT. H3I	070564_TEBENG	102,29	-3,81	GADING CEMPAKA
108	PT. H3I	070637_SUKAMERIN	102,27	-3,79	SUNGAI SERUT
109	PT. H3I	AIR SEBAKUL	102,34	-3,83	SELEBAR
110	PT. H3I	DANAU SUNGAI	102,30	-3,80	GADING CEMPAKA
111	PT. H3I	070621_BATANGHA	102,28	-3,82	RATU AGUNG
112	PT. INDOSAT	TANAH PATAH	102,28	-3,81	RATU AGUNG
113	PT. INDOSAT	KOTA SOEPRAPTO	102,26	-3,79	TELUK SEGARA
114	PT. INDOSAT	SOF TELUK SEGARA	102,26	-3,79	TELUK SEGARA
115	PT. INDOSAT	GADING	102,31	-3,84	SELEBAR
116	PT. INDOSAT	AIRPORT	102,34	-3,82	SELEBAR
117	PT. INDOSAT	BTN	102,29	-3,83	GADING CEMPAKA
118	PT. INDOSAT	UNIB	102,27	-3,76	MUARA BANGKA
119	PT. INDOSAT	KAMPUNG CINA	102,25	-3,79	TELUK SEGARA
120	PT. INDOSAT	PANTAI PANJANG	102,27	-3,81	RATU AGUNG
121	PT. INDOSAT	NAKAU	102,35	-3,83	MUARA BANGKA
122	PT. INDOSAT	AIR SEBAKUL	102,35	-3,83	SELEBAR
123	PT. INDOSAT	STO BENGKULU	102,26	-3,80	RATU SAMBAN



NO	NAMA PENYELENGGARA	NAMA STASIUN	KOORDINAT		KECAMATAN
			X	Y	
124	PT. INDOSAT	SPBU PERTAMINA	102,27	-3,77	MUARA BANGKA
125	PT. INDOSAT	BTS UNIB BENGKULU	102,26	-3,79	MUARA BANGKA
126	PT. INDOSAT	PANORAMA	102,31	-3,82	SINGARAN PATI
127	PT. INDOSAT	SUNGAI SERUT	102,31	-3,79	SUNGAI SERUT
128	PT. INDOSAT	HIBRIDA	102,32	-3,83	SELEBAR
129	PT. INDOSAT	NEW TVRI	102,27	-3,79	RATU AGUNG
130	PT. INDOSAT	UNIB	102,27	-3,78	MUARA BANGKA
131	PT. INDOSAT	PULAU_BAY	102,32	-3,89	KAMPUNG MELAYU
132	PT. INDOSAT	JL.P. NATADIRJA 9	102,30	-3,82	GADING CEMPAKA
133	PT. INDOSAT	PERUMDAM	102,32	-3,87	KAMPUNG MELAYU
134	PT. INDOSAT	TVRI BKL	102,27	-3,79	SELEBAR
135	PT. TELKOMSEL	PADANG HARAPAN	102,29	-3,83	GADING CEMPAKA
136	PT. TELKOMSEL	PASAR BARU	102,25	-3,79	TELUK SEGARA
137	PT. TELKOMSEL	PANTAI PANJANG	102,27	-3,81	RATU SAMBAN
138	PT. TELKOMSEL	KAMPUNG CINA	102,25	-3,79	TELUK SEGARA
139	PT. TELKOMSEL	SUPRATMAN	102,28	-3,76	MUARA BANGKA
140	PT. TELKOMSEL	KALIMANTAN	102,27	-3,77	MUARA BANGKA
141	PT. TELKOMSEL	HIBRIDA UJUNG	102,32	-3,84	SELEBAR
142	PT. TELKOMSEL	ASAHAN BKL	102,29	-3,82	GADING CEMPAKA
143	PT. TELKOMSEL	BANDARA	102,34	-3,86	SELEBAR
144	PT. TELKOMSEL	BUDI UTOMO BKL	102,27	-3,76	MUARA BANGKA
145	PT. TELKOMSEL	IRIAN BENGKULU 2	102,29	-3,78	SUNGAI SERUT
146	PT. TELKOMSEL	RAWA MAKMUR	102,28	-3,78	MUARA BANGKA
147	PT. TELKOMSEL	GRAPARI BENGKULU	102,29	-3,82	GADING CEMPAKA
148	PT. TELKOMSEL	MERAWAN RAYA	102,28	-3,79	RATU AGUNG
149	PT. TELKOMSEL	SURABAYA	102,33	-3,78	MUARA BANGKA
150	PT. TELKOMSEL	LINGKAR TIMUR	102,30	-3,81	SINGARAN PATI
151	PT. TELKOMSEL	PURI LESTARI BKL	102,32	-3,88	KAMPUNG MELAYU
152	PT. TELKOMSEL	KANDANG	102,31	-3,87	KAMPUNG MELAYU
153	PT. TELKOMSEL	LINGKAR TIMUR 2	102,30	-3,82	SUNGAI SERUT
154	PT. TELKOMSEL	RAFFLESIA GOLF	102,30	-3,85	GADING CEMPAKA
155	PT. TELKOMSEL	MEGA MALL	102,27	-3,79	RATU SAMBAN



NO	NAMA PENYELENGGARA	NAMA STASIUN	KOORDINAT		KECAMATAN
			X	Y	
156	PT. TELKOMSEL	TENGAH PADANG	102,26	-3,79	TELUK SEGARA
157	PT. TELKOMSEL	MASJID ATTAQWA	102,32	-3,82	GADING CEMPAKA
158	PT. TELKOMSEL	TIMUR INDAH	102,31	-3,82	SINGARAN PATI
159	PT. TELKOMSEL	SAWAH LEBAR	102,28	-3,80	RATU AGUNG
160	PT. TELKOMSEL	SUNGAI SERUT 2	102,31	-3,79	SUNGAI SERUT
161	PT. TELKOMSEL	PANTAI JAKAT	102,26	-3,78	TELUK SEGARA
162	PT. TELKOMSEL	BUMI AYU 3	102,33	-3,87	SELEBAR
163	PT. TELKOMSEL	BUMI AYU 2	102,32	-3,86	SELEBAR
164	PT. TELKOMSEL	LINGKAR BARAT	102,32	-3,85	SELEBAR
165	PT. TELKOMSEL	STO BENGKULU	102,27	-3,80	RATU SAMBAN
166	PT. TELKOMSEL	SEKIP BENGKULU 2	102,28	-3,81	RATU AGUNG
167	PT. TELKOMSEL	KEBUN TEBENG	102,28	-3,80	RATU AGUNG
168	PT. TELKOMSEL	DERMAGA	102,31	-3,91	KAMPUNG MELAYU
169	PT. TELKOMSEL	A YANI BKL	102,26	-3,79	TELUK SEGARA
170	PT. TELKOMSEL	TELUK SEPANG	102,29	-3,93	KAMPUNG MELAYU
171	PT. TELKOMSEL	PULAU BAAI	102,32	-3,89	SELEBAR
172	PT. TELKOMSEL	TEBENG	102,29	-3,81	SINGARAN PATI
173	PT. TELKOMSEL	SEKIP BENGKULU	102,28	-3,81	RATU AGUNG
174	PT. TELKOMSEL	TUGU HIU	102,31	-3,77	MUARA BANGKA
175	PT. TELKOMSEL	PERUMNAS POLDA	102,31	-3,83	GADING CEMPAKA
176	PT. TELKOMSEL	CILIWUNG	102,29	-3,83	GADING CEMPAKA
177	PT. TELKOMSEL	PANORAMA	102,31	-3,82	SINGARAN PATI
178	PT. TELKOMSEL	MASJID AGUNG	102,26	-3,80	RATU SAMBAN
179	PT. TELKOMSEL	GADING SELEBAR	102,31	-3,84	SELEBAR
180	PT. TELKOMSEL	HIBRIDA RAYA	102,32	-3,83	GADING CEMPAKA
181	PT. TELKOMSEL	NATADIRJA	102,30	-3,82	GADING CEMPAKA
182	PT. TELKOMSEL	PENURUNAN	102,27	-3,81	RATU SAMBAN
183	PT. TELKOMSEL	BATANGHARI	102,28	-3,82	RATU AGUNG
184	PT. TELKOMSEL	HOTEL SANTIKA	102,27	-3,80	RATU AGUNG
185	PT. TELKOMSEL	ANGGUT ATAS	102,26	-3,80	RATU SAMBAN
186	PT. TELKOMSEL	KAMPUNG KELAWI	102,27	-3,78	MUARA BANGKA
187	PT. TELKOMSEL	JENG GALU	102,30	-3,83	SUNGAI SERUT

NO	NAMA PENYELENGGARA	NAMA STASIUN	KOORDINAT		KECAMATAN
			X	Y	
188	PT. TELKOMSEL	PASAR MINGGU	102,27	-3,79	RATU SAMBAN
189	PT. TELKOMSEL	DANAU DENDAM	102,31	-3,79	SUNGAI SERUT
190	PT. TELKOMSEL	MUHAJIRIN	102,30	-3,81	SUNGAI SERUT
191	PT. TELKOMSEL	SEMARAK	102,29	-3,77	MUARA BANGKA
192	PT. TELKOMSEL	BENGKULU INDAH	102,27	-3,81	RATU SAMBAN
193	PT. TELKOMSEL	BHAKTI HUSADA	102,31	-3,84	GADING CEMPAKA
194	PT. TELKOMSEL	TELAGA DEWA ASRI	102,31	-3,86	KAMPUNG MELAYU
195	PT. TELKOMSEL	GEDANG 3	102,29	-3,82	SUNGAI SERUT
196	PT. TELKOMSEL	PINANG MAS	102,29	-3,78	MUARA BANGKA
197	PT. TELKOMSEL	SAWAH LEBAR BARU	102,28	-3,79	RATU AGUNG
198	PT. TELKOMSEL	STO PAGAR DEWA	102,32	-3,84	SELEBAR
199	PT. TELKOMSEL	AIR SEBAKUL	102,35	-3,83	SELEBAR
200	PT. TELKOMSEL	PEMATANG	102,29	-3,76	MUARA BANGKA
201	PT. TELKOMSEL	MAHAKAM	102,30	-3,83	GADING CEMPAKA
202	PT. TELKOMSEL	PADANG KEMILING	102,33	-3,85	SELEBAR
203	PT. TELKOMSEL	KEBUN KENANGA	104,98	-4,88	RATU AGUNG
204	PT. TELKOMSEL	BENGKULU	102,28	-3,81	RATU AGUNG
205	PT. TELKOMSEL	SURABAYA 2	102,32	-3,79	SUNGAI SERUT
206	PT. TELKOMSEL	SERAYU BENGKULU	102,28	-3,82	GADING CEMPAKA
207	PT. TELKOMSEL	PADANG DEDO	102,28	-3,81	RATU AGUNG
208	PT. TELKOMSEL	PERUMAHAN	102,35	-3,87	SELEBAR
209	PT. TELKOMSEL	BETUNGAN	102,36	-3,88	SELEBAR
210	PT. XL AXIATA	4701 SUPRAPTO	102,26	-3,79	RATU SAMBAN
211	PT. XL AXIATA	PT SINAR NIAGA	102,26	-3,79	GADING CEMPAKA
212	PT. XL AXIATA	4703 PANORAMA	102,30	-3,81	SINGARAN PATI
213	PT. XL AXIATA	4787 HIBRIDA	102,32	-3,83	GADING CEMPAKA
214	PT. XL AXIATA	D760 MUSIUM	102,28	-3,81	RATU AGUNG
215	PT. XL AXIATA	4786 TANAH PATAH	102,28	-3,81	RATU AGUNG
216	PT. XL AXIATA	4704 PADANG	102,29	-3,83	GADING CEMPAKA
217	PT. XL AXIATA	4705 PAGAR DEWA	102,34	-3,86	SELEBAR
218	PT. XL AXIATA	1/D702 LINGKAR	102,31	-3,85	SELEBAR
219	PT. XL AXIATA	HOTEL SANTIKA	102,27	-3,80	RATU AGUNG



NO	NAMA PENYELENGGARA	NAMA STASIUN	KOORDINAT		KECAMATAN
			X	Y	
220	PT. XL AXIATA	4702_ RAWA	102,28	-3,76	MUARA BANGKA
221	PT. XL AXIATA	D764_JL	102,27	-3,78	SUNGAI SERUT
222	PT. XL AXIATA	4717 KANDANG	102,32	-3,89	KAMPUNG MELAYU
223	PT. XL AXIATA	D733	102,30	-3,82	GADING CEMPAKA
224	PT. XL AXIATA	D732 KAMPUNG	102,27	-3,80	RATU AGUNG
225	PT. XL AXIATA	D716 DANAU	102,30	-3,80	SINGARAN PATI
226	PT. XL AXIATA	D728 STADION	102,28	-3,78	RATU AGUNG
227	PT. XL AXIATA	PT SINAR NIAGA	102,26	-3,79	GADING CEMPAKA
228	PT. XL AXIATA	4767 SIMPANG	102,32	-3,78	SUNGAI SERUT
229	PT. XL AXIATA	D717 JL. IRIAN	102,29	-3,78	SUNGAI SERUT

Sumber : Kementerian Komunikasi dan Informatika

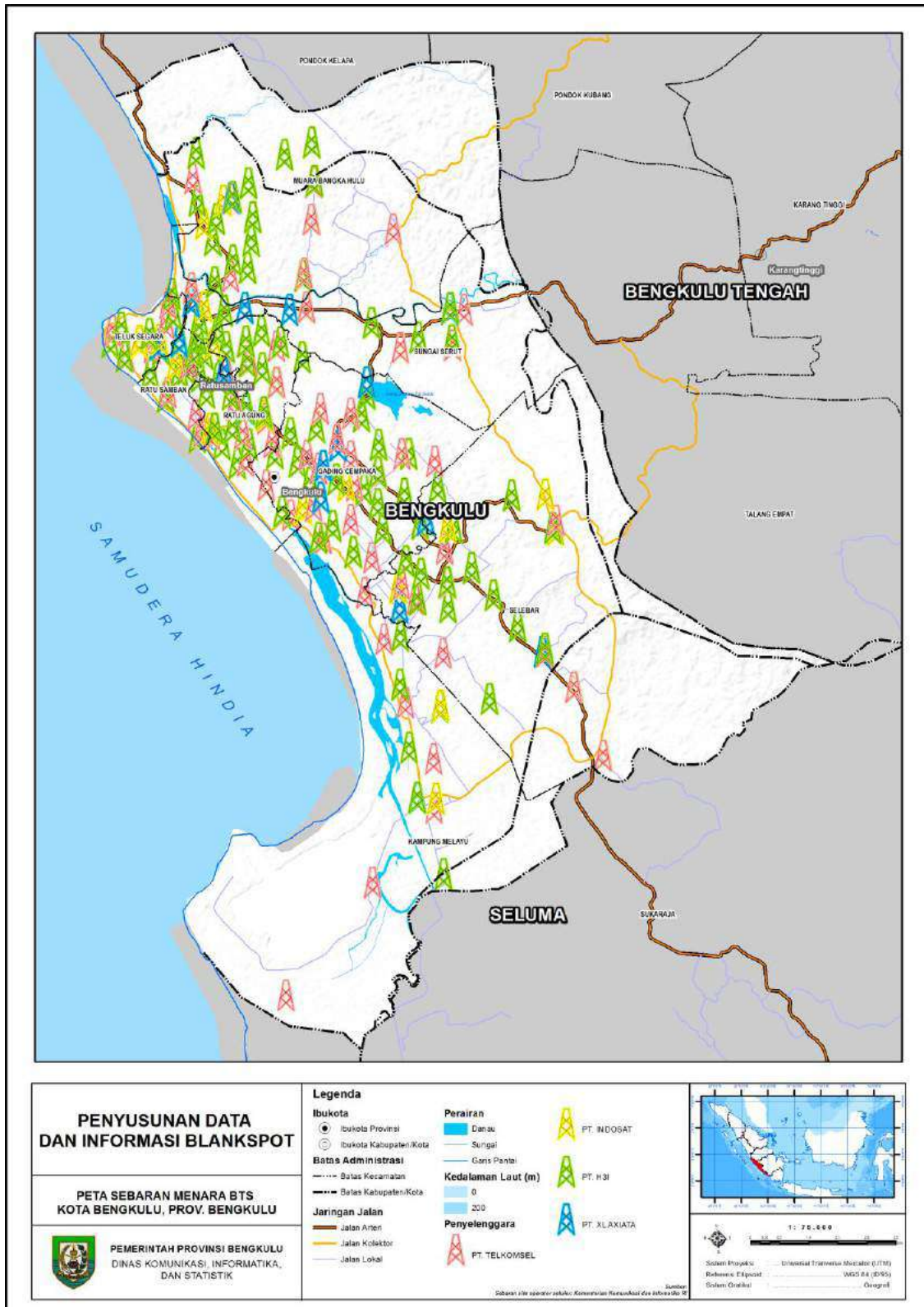

Gambar 3.2 Peta Sebaran Menara BTS di Kota Bengkulu

Tabel 3.3 Sebaran Site Penyelenggara Seluler di Kabupaten Seluma

NO	NAMA PENYELENGGARA	NAMA STASIUN	KOORDINAT		KECAMATAN
			X	Y	
1	PT. H3I	070192_MARGO SARI	102,68	-4,26	ILIR TALO
2	PT. H3I	070194_TALANG	102,43	-3,99	AIR PERIUKAN
3	PT. H3I	LUBUK LINTANG	102,58	-4,07	SELUMA
4	PT. INDOSAT	SUKARAJA	102,42	-4,02	AIR PERIUKAN
5	PT. INDOSAT	DESA RAWA INDAH	102,60	-4,20	ILIR TALO
6	PT. INDOSAT	PASAR TALO	102,68	-4,26	ILIR TALO
7	PT. INDOSAT	TEDUNAN	102,76	-4,31	SEMIDANG ALAS
8	PT. INDOSAT	TABA	102,75	-4,22	TALO KECIL
9	PT. INDOSAT	AIR SAPAT	102,52	-3,95	LUBUK SANDI
10	PT. INDOSAT	TALANG_TINGGI	102,52	-4,03	SELUMA BARAT
11	PT. INDOSAT	ROAD TO AIR SAPAT	102,55	-4,10	SELUMA SELATAN
12	PT. INDOSAT	TUMBUKAN	102,50	-4,00	LUBUK SANDI
13	PT. INDOSAT	TAIS	102,58	-4,08	SELUMA
14	PT. INDOSAT	MASMAMBANG	102,70	-4,16	TALO
15	PT. INDOSAT	SIABUN	102,40	-3,96	SUKARAJA
16	PT. TELKOMSEL	RIAK SIABUN	102,32	-3,94	SUKARAJA
17	PT. TELKOMSEL	MASMAMBANG	102,70	-4,16	TALO
18	PT. TELKOMSEL	SUKARAJA	102,42	-3,98	AIR PERIUKAN
19	PT. TELKOMSEL	PASAR SELUMA	102,52	-4,14	SELUMA SELATAN
20	PT. TELKOMSEL	PAJAR BULAN	102,80	-4,25	SEMIDANG ALAS
21	PT. TELKOMSEL	DESA TENGAH	102,52	-3,95	LUBUK SANDI
22	PT. TELKOMSEL	SEMIDANG ALAS	102,76	-4,30	SEMIDANG ALAS
23	PT. TELKOMSEL	SEMIDANG ALAS	102,79	-4,28	SEMIDANG ALAS
24	PT. TELKOMSEL	PASAR TALO	102,68	-4,26	ILIR TALO
25	PT. TELKOMSEL	SELUMA	102,58	-4,08	SELUMA
26	PT. TELKOMSEL	LAWANG AGUNG	102,42	-4,03	AIR PERIUKAN
27	PT. TELKOMSEL	TALANG ALAI	102,80	-4,35	AIR PERIUKAN
28	PT. TELKOMSEL	PADANG KUAS	102,38	-3,88	SUKARAJA
29	PT. TELKOMSEL	PEMKOT SELUMA	102,58	-4,06	SELUMA
30	PT. TELKOMSEL	MUARA DANAU	102,70	-4,20	TALO
31	PT. TELKOMSEL	AIR PERIUKAN	102,44	-4,00	AIR PERIUKAN



NO	NAMA PENYELENGGARA	NAMA STASIUN	KOORDINAT		KECAMATAN
			X	Y	
32	PT. TELKOMSEL	PEMDA SELUMA	102,61	-4,11	SELUMA TIMUR
33	PT. TELKOMSEL	BETUNGAN	102,37	-3,92	SUKARAJA
34	PT. TELKOMSEL	TALANG DANTUK	102,55	-4,06	SELUMA
35	PT. TELKOMSEL	TALO KECIL	102,75	-4,22	TALO KECIL
36	PT. TELKOMSEL	CAHAYA NEGERI	102,38	-4,00	AIR PERIUKAN
37	PT. TELKOMSEL	PUSKESMAS BABATAN	102,35	-3,90	SUKARAJA
38	PT. TELKOMSEL	RAWASARI SELUMA	102,57	-4,14	SELUMA TIMUR
39	PT. TELKOMSEL	STO LIKU TIGA	102,56	-4,09	SELUMA SELATAN
40	PT. TELKOMSEL	PURBASARI	102,50	-4,07	SELUMA BARAT
41	PT. TELKOMSEL	DESA PENINJAUAN	102,38	-3,93	SUKARAJA
42	PT. TELKOMSEL	SARI MULYA	102,40	-3,94	SUKARAJA
43	PT. TELKOMSEL	SELUMA TIMUR	102,62	-4,12	SELUMA TIMUR
44	PT. TELKOMSEL	SELUMA UTARA	102,62	-4,03	SELUMA UTARA
45	PT. TELKOMSEL	SELUMA BARAT	102,53	-4,03	SELUMA BARAT
46	PT. TELKOMSEL	LUBUK SANDI	102,49	-4,00	LUBUK SANDI
47	PT. TELKOMSEL	TALO ILIR	102,68	-4,23	ILIR TALO
48	PT. XL AXIATA	4774 PADANG PELAWI	102,40	-3,94	SUKARAJA
49	PT. XL AXIATA	4726 SUKARAJA	102,42	-3,98	AIR PERIUKAN
50	PT. XL AXIATA	4727 PASAR TALO	102,68	-4,26	ILIR TALO
51	PT. XL AXIATA	4706 TAIS	102,58	-4,08	SELUMA
52	PT. XL AXIATA	4719 MASMAMBANG	102,70	-4,16	TALO
53	PT. XL AXIATA	4775 SEMIDANG ALAS	102,76	-4,30	SEMIDANG ALAS

Sumber : Kementerian Komunikasi dan Informatika

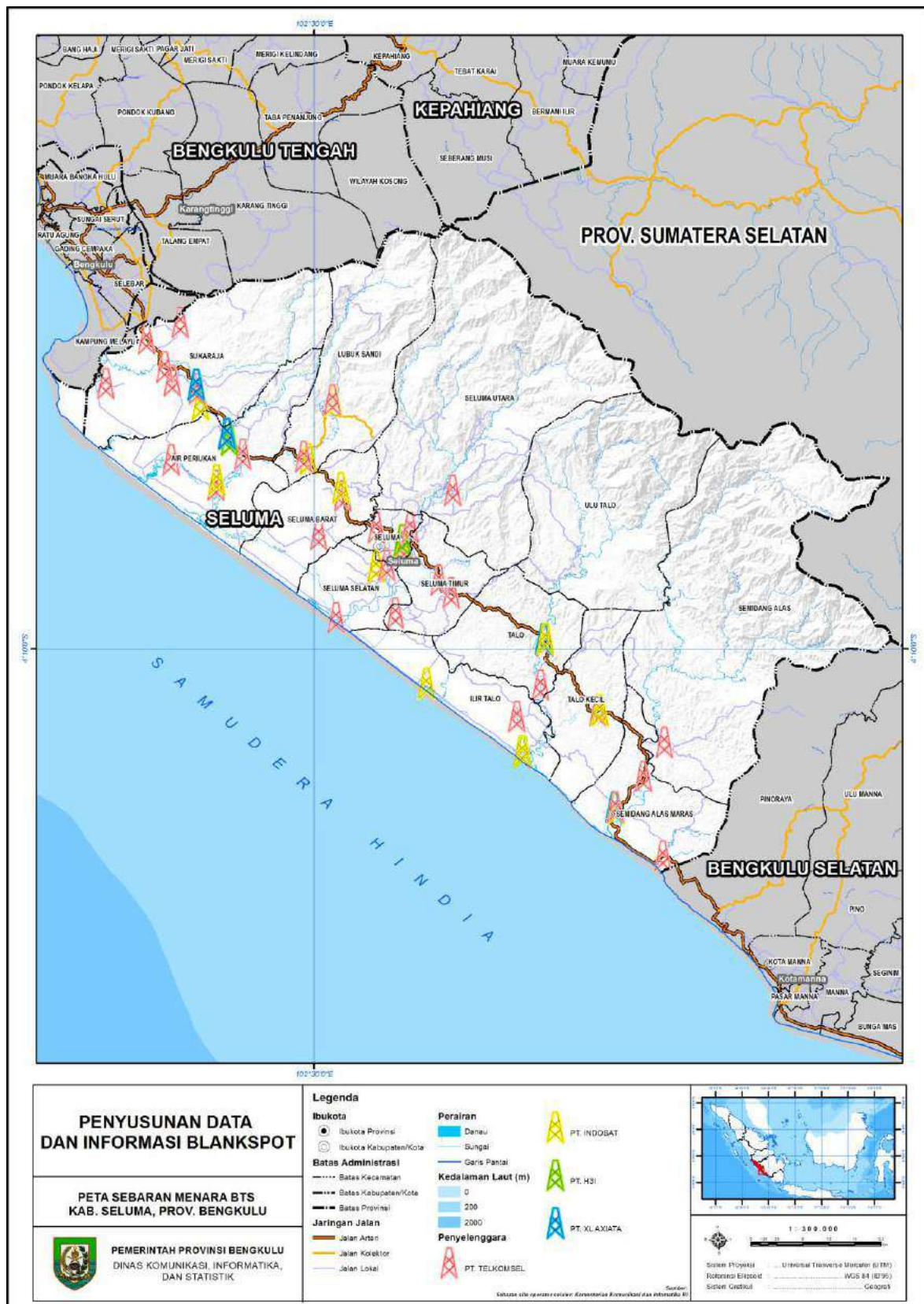

Gambar 3.3 Peta Sebaran Menara BTS di Kabupaten Seluma

Tabel 3.4 Sebaran Site Penyelenggara Seluler di Kabupaten Bengkulu Selatan

NO	NAMA PENYELENGGARA	NAMA STASIUN	KOORDINAT		KECAMATAN
			X	Y	
1	PT. H3I	070191_LET.TUKIRAN	102,91	-4,46	KOTA MANNA
2	PT. H3I	070607_PADANG	102,92	-4,44	KOTA MANNA
3	PT. H3I	070604_TANJUNG	102,92	-4,46	PASAR MANNA
4	PT. H3I	070603_KETAPANG	102,91	-4,47	KEDURANG
5	PT. H3I	070566_AHMAD	102,92	-4,46	KOTA KOTA
6	PT. H3I	070203_PERUMAHA	102,93	-4,44	KOTA KOTA
7	PT. H3I	070559_MANGGUL	102,92	-4,49	KOTA MANNA
8	PT. H3I	070605_KOTA	102,91	-4,45	KOTA MANNA
9	PT. H3I	070789_KAMPUNG	102,90	-4,47	KOTA KOTA
10	PT. H3I	070605_KOTA	102,91	-4,45	KOTA MANNA
11	PT. INDOSAT	MANNA	102,90	-4,46	KOTA KOTA
12	PT. INDOSAT	PERUMNAS MANNA	102,93	-4,44	KOTA KOTA
13	PT. INDOSAT	SEGINIM	103,02	-4,43	SEGINIM
14	PT. INDOSAT	KEDURANG	103,09	-4,45	KEDURANG
15	PT. INDOSAT	PADANG BINDU	103,04	-4,49	KEDURANG ILIR
16	PT. INDOSAT	MANNA 2_MANGGUL	102,93	-4,49	KOTA MANNA
17	PT. INDOSAT	PINO_RAYA	102,85	-4,39	PINO RAYA
18	PT. INDOSAT	ROAD TO TANJUNG	102,97	-4,28	ULU MANNA
19	PT. INDOSAT	ROAD TO MASAD	102,95	-4,38	PINO
20	PT. INDOSAT	STO MANNA	102,92	-4,45	KOTA KOTA
21	PT. INDOSAT	MASAD	102,95	-4,38	PINO
22	PT. TELKOMSEL	NEW MANNA	102,91	-4,46	PASAR MANNA
23	PT. TELKOMSEL	ANGGUT	102,95	-4,42	PINO
24	PT. TELKOMSEL	KOTA MANNA	102,91	-4,46	PASAR MANNA
25	PT. TELKOMSEL	AHMAD YANI	102,92	-4,46	KOTA KOTA
26	PT. TELKOMSEL	AIR NIPIS	103,07	-4,40	BUNGA MAS
27	PT. TELKOMSEL	PASAR SEGINIM	103,00	-4,46	KEDURANG
28	PT. TELKOMSEL	MASAT	102,96	-4,38	PINO
29	PT. TELKOMSEL	KEDURANG	103,09	-4,45	KEDURANG
30	PT. TELKOMSEL	TANJUNG AUR	103,02	-4,52	PINO RAYA
31	PT. TELKOMSEL	KEDURANG ILIR	103,04	-4,49	KEDURANG ILIR
32	PT. TELKOMSEL	BENGKULU (PADANG	102,90	-4,44	KOTA KOTA
33	PT. TELKOMSEL	SUKAJAYA	103,07	-4,55	KEDURANG ILIR
34	PT. TELKOMSEL	STO MANNA	102,92	-4,45	KOTA MANNA
35	PT. TELKOMSEL	PASAR SEGINIM 2	103,01	-4,44	SEGINIM
36	PT. TELKOMSEL	BUNGA MAS	102,96	-4,50	BUNGA MAS
37	PT. TELKOMSEL	ULU MANNA	102,97	-4,29	ULU MANNA
38	PT. TELKOMSEL	DESA KEMBANG SERI	102,91	-4,33	PINO RAYA
39	PT. TELKOMSEL	MANGGUL	102,92	-4,49	KOTA MANNA
40	PT. TELKOMSEL	PADANG BERANGIN	102,93	-4,42	KOTA KOTA
41	PT. TELKOMSEL	SIMPANG MANNA	102,93	-4,47	KOTA MANNA

NO	NAMA PENYELENGGARA	NAMA STASIUN	KOORDINAT		KECAMATAN
			X	Y	
42	PT. TELKOMSEL	PERUMNAS MANNA	102,93	-4,44	KOTA MANNA
43	PT. TELKOMSEL	PASAR MANNA	102,88	-4,42	PINO RAYA
44	PT. TELKOMSEL	KHALIFAH MANNA	102,91	-4,45	KOTA MANNA
45	PT. XL AXIATA	D765 SIMPANG	102,93	-4,47	KOTA MANNA
46	PT. XL AXIATA	4741 PINO RAYA	102,85	-4,39	PINO RAYA
47	PT. XL AXIATA	D767 A. YANI	102,92	-4,46	KOTA MANNA
48	PT. XL AXIATA	4707 MANNA	102,91	-4,46	KOTA MANNA

Sumber : Kementerian Komunikasi dan Informatika

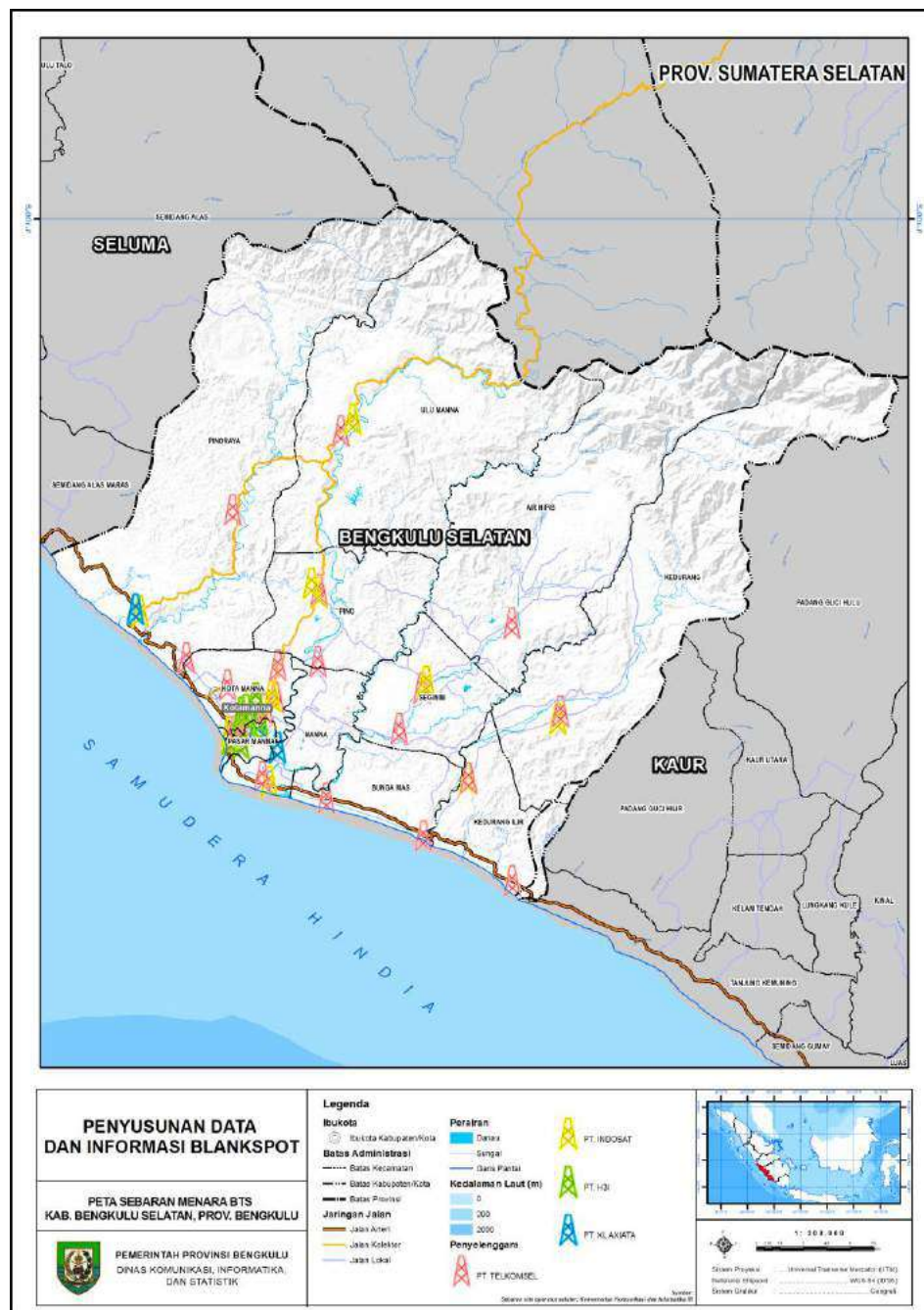

Gambar 3.4 Peta Sebaran Menara BTS di Kabupaten Bengkulu Selatan

Tabel 3.5 Sebaran Site Penyelenggara Seluler di Kabupaten Kaur

NO	NAMA PENYELENGGARA	NAMA STASIUN	KOORDINAT		KECAMATAN
			X	Y	
1	PT. TELKOMSEL	TANJUNG BESAR KAUR	103,37	-4,80	KAUR SELATAN
2	PT. TELKOMSEL	TANJUNG BULAN KAUR	103,13	-4,58	TANJUNG
3	PT. TELKOMSEL	PADANG GUCI	103,18	-4,61	TANJUNG
4	PT. TELKOMSEL	GUNUNGTIGA	103,27	-4,67	SEMIDANG
5	PT. TELKOMSEL	MUARATETAP	103,32	-4,75	TETAP
6	PT. TELKOMSEL	MUARA SAMBAT	103,40	-4,81	MAJE
7	PT. INDOSAT	PADANG GUCI	103,19	-4,60	TANJUNG
8	PT. INDOSAT	SUKA MERINDU	103,25	-4,67	SEMIDANG
9	PT. INDOSAT	MERPAS	103,55	-4,92	NASAL
10	PT. INDOSAT	LINAU	103,42	-4,86	MAJE
11	PT. INDOSAT	BINTUHAN	103,35	-4,79	KAUR SELATAN
12	PT. TELKOMSEL	MAJE	103,43	-4,86	MAJE
13	PT. TELKOMSEL	SEMIDANG GUMAI	103,25	-4,67	SEMIDANG
14	PT. TELKOMSEL	NASAL	103,51	-4,87	NASAL
15	PT. TELKOMSEL	MERPAS	103,54	-4,91	NASAL
16	PT. TELKOMSEL	KELAM TENGAH	103,21	-4,56	KELAM TENGAH
17	PT. TELKOMSEL	PADANG GUCI ULU	103,23	-4,50	PADANG GUCI
18	PT. INDOSAT	TANJUNG IMAN	103,29	-4,71	KAUR TENGAH
19	PT. TELKOMSEL	TANJUNG IMAN	103,30	-4,70	KAUR TENGAH
20	PT. TELKOMSEL	PEMDA KAUR	103,35	-4,76	TETAP
21	PT. TELKOMSEL	ULAK BANDUNG	103,39	-4,52	MUARA SAHUNG
22	PT. TELKOMSEL	MUARA SAUNG	103,36	-4,54	MUARA SAHUNG
23	PT. TELKOMSEL	BERINGIN MAJE	103,46	-4,86	MAJE
24	PT. TELKOMSEL	KINAL	103,23	-4,65	SEMIDANG
25	PT. INDOSAT	SIMPANG TIGA	103,22	-4,51	KELAM TENGAH
26	PT. INDOSAT	ROAD TO CAHAYA BATIN	103,32	-4,68	LUAS
27	PT. XL AXIATA	4728 PADANG GUCI	103,18	-4,60	TANJUNG
28	PT. XL AXIATA	4708 BINTUHAN	103,35	-4,79	KAUR SELATAN
29	PT. TELKOMSEL	SIMPANG TIGA KAUR	103,22	-4,51	KAUR UTARA
30	PT. INDOSAT	TANJUNG BULAN_ ROAD	103,13	-4,58	TANJUNG
31	PT. INDOSAT	ROAD TO PADANG	103,21	-4,56	KAUR UTARA
32	PT. XL AXIATA	4742 TANJUNG IMAN	103,29	-4,71	KAUR TENGAH
33	PT. XL AXIATA	4780 MUARA TETAP	103,32	-4,77	TETAP
34	PT. INDOSAT	NASAL	103,50	-4,87	NASAL
35	PT. XL AXIATA	4736 ULAK BANDUNG	103,39	-4,52	MUARA SAHUNG
36	PT. INDOSAT	CAHAYA BATIN	103,32	-4,66	LUAS
37	PT. XL AXIATA	SUKA MENANTI	103,43	-4,73	MAJE
38	PT. TELKOMSEL	PANTAI LINAU	103,41	-4,83	MAJE
39	PT. INDOSAT	SUKA MERINDU	103,25	-4,67	SEMIDANG
40	PT. TELKOMSEL	KAUR	103,35	-4,79	KAUR SELATAN
41	PT. TELKOMSEL	SULAU	103,10	-4,56	TANJUNG

Sumber : Kementerian Komunikasi dan Informatika



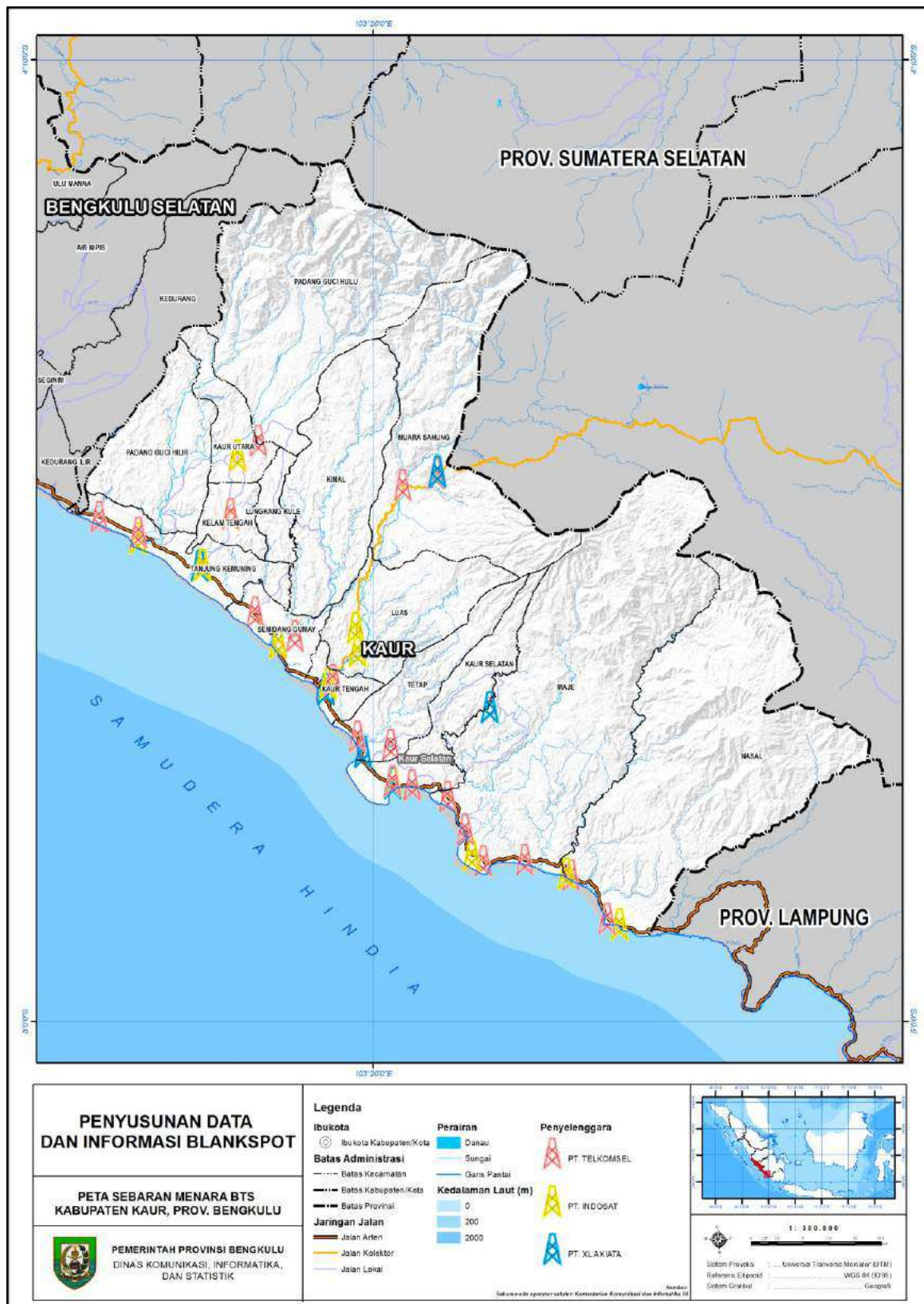

Gambar 3.5 Peta Sebaran Menara BTS di Kabupaten Kaur

Tabel 3.6 Sebaran Site Penyelenggara Seluler di Kabupaten Bengkulu Tengah

NO	NAMA PENYELENGGARA	NAMA STASIUN	KOORDINAT		KECAMATAN
			X	Y	
1	PT. H3I	060174_LINGKUNGA	102,49	-3,70	TABA PENANJUNG
2	PT. H3I	060099_TABA	102,37	-3,79	KARANG TINGGI
3	PT. H3I	070371_SUKARAMI -	102,46	-3,73	TABA PENANJUNG
4	PT. H3I	070132_MERDEKA -	102,26	-3,73	PONDOK KELAPA
5	PT. H3I	070375_INDOSAT -	102,26	-3,71	PONDOK KELAPA
6	PT. H3I	070378_XL -	102,36	-3,80	TALANG EMPAT
7	PT. H3I	070370_UJUNG	102,39	-3,77	KARANG TINGGI
8	PT. H3I	070133_RAYA	102,43	-3,75	KARANG TINGGI
9	PT. H3I	070363_PEKIK	102,29	-3,74	PONDOK KELAPA
10	PT. H3I	070387_PASAR	102,25	-3,73	PONDOK KELAPA
11	PT. H3I	070368_SRI KATON -	102,27	-3,72	PONDOK KELAPA
12	PT. H3I	29070369_SIDEREJO	102,27	-3,69	PONDOK KELAPA
13	PT. INDOSAT	TABA PENANJUNG	102,55	-3,66	TABA PENANJUNG
14	PT. INDOSAT	KEMBANG SRI	102,36	-3,79	TALANG EMPAT
15	PT. INDOSAT	TABA LAGAN	102,41	-3,84	TALANG EMPAT
16	PT. INDOSAT	PASAR PEDATI	102,25	-3,71	PONDOK KELAPA
17	PT. INDOSAT	TERMINAL TABA	102,49	-3,70	TABA PENANJUNG
18	PT. INDOSAT	TABA PENANJUNG	102,43	-3,75	KARANG TINGGI
19	PT. INDOSAT	MARGA DELAPAN	102,49	-3,70	TABA PENANJUNG
20	PT. INDOSAT	PONDOK KUBANG	102,29	-3,83	PONDOK KUBANG
21	PT. TELKOMSEL	TABA PENANJUNG	102,54	-3,66	TABA PENANJUNG
22	PT. TELKOMSEL	KARANG TINGGI	102,46	-3,73	KARANG TINGGI
23	PT. TELKOMSEL	KARANG TINGGI 2	102,43	-3,75	KARANG TINGGI
24	PT. TELKOMSEL	PONDOK KUBANG	102,36	-3,72	PONDOK KUBANG
25	PT. TELKOMSEL	KEMBANG SRI	102,36	-3,79	TALANG EMPAT
26	PT. TELKOMSEL	PAGAR JATI	102,36	-3,65	MERIGI SAKTI
27	PT. TELKOMSEL	PONDOK KELAPA	102,24	-3,64	PONDOK KELAPA
28	PT. TELKOMSEL	COMBAT	102,54	-3,79	KARANG TINGGI
29	PT. TELKOMSEL	PEMDA BENGKULU	102,41	-3,71	KARANG TINGGI
30	PT. TELKOMSEL	PEKIK NYARING	102,25	-3,71	PONDOK KELAPA
31	PT. TELKOMSEL	SIDEREJO KELAPA	102,27	-3,69	PONDOK KELAPA
32	PT. TELKOMSEL	PING XIANG	102,54	-3,79	KARANG TINGGI
33	PT. TELKOMSEL	PONDOK KELAPA 2	102,23	-3,67	PONDOK KELAPA
34	PT. TELKOMSEL	TABA LAGAN	102,41	-3,84	TALANG EMPAT
35	PT. TELKOMSEL	KEMBANG AYUN	102,30	-3,62	PONDOK KELAPA
36	PT. TELKOMSEL	BAJAK	102,49	-3,70	TABA PENANJUNG
37	PT. TELKOMSEL	UNEN	102,46	-3,64	MERIGI KELINDANG
38	PT. TELKOMSEL	PONDOK KELAPA	106,19	-2,26	PONDOK KELAPA
39	PT. TELKOMSEL	DATAR PENOKOT	102,37	-3,63	PAGAR JATI
40	PT. TELKOMSEL	KELINDANG	102,44	-3,68	MERIGI KELINDANG
41	PT. TELKOMSEL	PASAR PEDATI	102,27	-3,72	PONDOK KELAPA



NO	NAMA PENYELENGGARA	NAMA STASIUN	KOORDINAT		KECAMATAN
			X	Y	
42	PT. TELKOMSEL	PANORAMA BUKIT	102,48	-3,66	MERIGI KELINDANG
43	PT. TELKOMSEL	KEMBANG AYUN 1	102,31	-3,64	PONDOK KELAPA
44	PT. TELKOMSEL	TANJUNG RAMAN	102,47	-3,76	TABA PENANJUNG
45	PT. TELKOMSEL	PELAJAU KARANG	102,37	-3,69	KARANG TINGGI
46	PT. TELKOMSEL	MIS PULAU	102,39	-3,81	TALANG EMPAT
47	PT. TELKOMSEL	PEKIK NYARING 2	102,25	-3,74	PONDOK KELAPA
48	PT. TELKOMSEL	PAGAR JATI 1	102,38	-3,64	PAGAR JATI
49	PT. TELKOMSEL	LUBUK SINI TABA	102,47	-3,72	TABA PENANJUNG
50	PT. TELKOMSEL	SEMIDANG KARANG	102,46	-3,82	KARANG TINGGI
51	PT. TELKOMSEL	RINDU HATI	102,52	-3,71	TABA PENANJUNG
52	PT. TELKOMSEL	KANCING	102,41	-3,76	KARANG TINGGI
53	PT. TELKOMSEL	PEMATANG 3	102,31	-3,55	PEMATANG TIGA
54	PT. XL AXIATA	4721 TABA	102,54	-3,66	TABA PENANJUNG
55	PT. XL AXIATA	4720 KEMBANG SRI	102,36	-3,80	TALANG EMPAT
56	PT. XL AXIATA	4766 PONDOK	102,24	-3,67	PONDOK KELAPA

Sumber : Kementerian Komunikasi dan Informatika

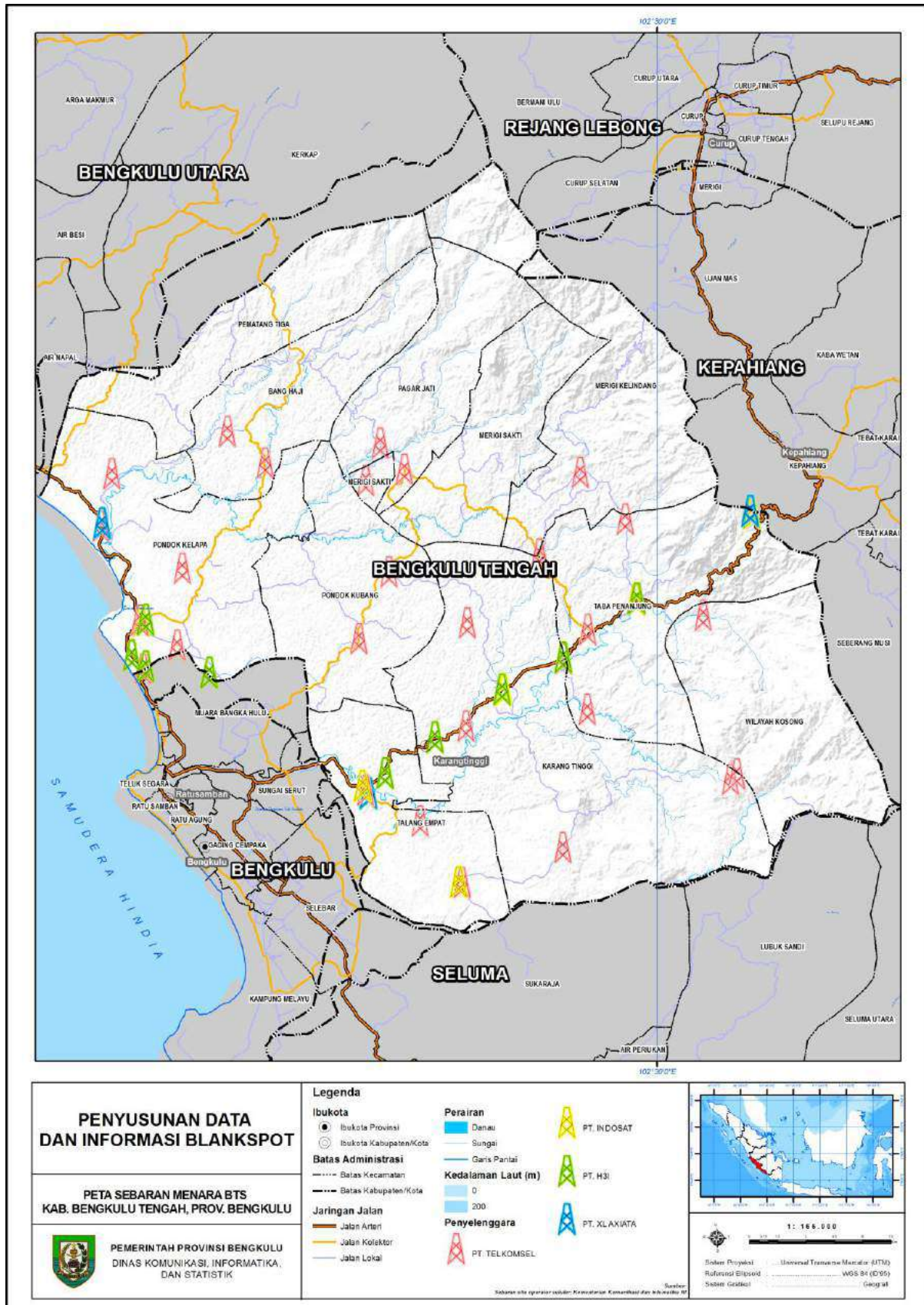

Gambar 3.6 Peta Sebaran Menara BTS di Kabupaten Bengkulu Tengah

Tabel 3.7 Sebaran Site Penyelenggara Seluler di Kabupaten Bengkulu Utara

NO	NAMA PENYELENGGARA	NAMA STASIUN	KOORDINAT		KECAMATAN
			X	Y	
1	PT. H3I	070403_XL-KERKAP	102,19	-3,63	AIR NAPAL
2	PT. INDOSAT	KETAHUN	101,83	-3,36	KETAHUN
3	PT. INDOSAT	ARGAMAKMUR	102,20	-3,43	ARGA MAKMUR
4	PT. INDOSAT	GUNUNG SELAN	102,15	-3,45	ARGA MAKMUR
5	PT. INDOSAT	LAIS BKL	102,05	-3,53	LAIS
6	PT. INDOSAT	D6 KETAHUN	101,89	-3,37	KETAHUN
7	PT. INDOSAT	PAMOR GANDA	101,79	-3,30	KETAHUN
8	PT. INDOSAT	AIR BESI	102,19	-3,52	AIR BESI
9	PT. INDOSAT	KEMUMU	102,26	-3,43	ARGA MAKMUR
10	PT. INDOSAT	ARGA MAKMUR 2	102,15	-3,45	ARGA MAKMUR
11	PT. INDOSAT	BINTUNAN	101,97	-3,49	BATIK NAU
12	PT. INDOSAT	KERKAP	102,19	-3,63	AIR NAPAL
13	PT. INDOSAT	UNIT LIMA	102,10	-3,36	PADANG JAYA
14	PT. INDOSAT	D3 KETAHUN	101,85	-3,31	KETAHUN
15	PT. INDOSAT	SEBLAT	101,64	-3,24	PUTRI HIJAU
16	PT. INDOSAT	SUKAMAKMUR	102,02	-3,32	BATIK NAU
17	PT. INDOSAT	UNIT 6	102,06	-3,35	GIRI MULYA
18	PT. INDOSAT	TEBING KANDANG	102,12	-3,58	AIR NAPAL
19	PT. INDOSAT	MUARA SAUNG	101,85	-3,31	KETAHUN
20	PT. INDOSAT	LUBUK DURIAN	102,27	-3,52	KERKAP
21	PT. INDOSAT	AGRICINAL	101,60	-3,12	PUTRI HIJAU
22	PT. INDOSAT	GUNUNG SELAN	102,23	-3,40	ARGA MAKMUR
23	PT. TELKOMSEL	PASAR SEBLAT	101,63	-3,20	PUTRI HIJAU
24	PT. TELKOMSEL	SIDOMUKTI	102,10	-3,36	PADANG JAYA
25	PT. TELKOMSEL	GIRIMULYA 2	102,12	-3,34	PADANG JAYA
26	PT. TELKOMSEL	NAPAL PUTIH_1	101,85	-3,20	ULOK KUPAI
27	PT. TELKOMSEL	TANJUNG MUARA	101,94	-3,20	KETAHUN
28	PT. TELKOMSEL	DESA TANJUNG DALAM	101,79	-3,19	ULOK KUPAI
29	PT. TELKOMSEL	PADANG BANO	102,10	-3,24	GIRI MULYA
30	PT. TELKOMSEL	TANAH HITAM	102,16	-3,36	PADANG JAYA
31	PT. TELKOMSEL	KURO TIDUR	102,17	-3,40	ARGA MAKMUR
32	PT. TELKOMSEL	ARGA MAKMUR	102,20	-3,43	ARGA MAKMUR
33	PT. TELKOMSEL	AGANI ARGAKMAKMUR	102,18	-3,43	ARGA MAKMUR
34	PT. TELKOMSEL	GIRI MULYA	102,06	-3,35	GIRI MULYA
35	PT. TELKOMSEL	UNIT 9 GIRI MULYA	102,02	-3,33	GIRI MULYA
36	PT. TELKOMSEL	LUBUK PENDAM	102,22	-3,55	TANJUNG
37	PT. TELKOMSEL	BUKIT MAKMUR	101,89	-3,37	KETAHUN
38	PT. TELKOMSEL	KETAHUN	101,83	-3,36	KETAHUN
39	PT. TELKOMSEL	PENYANGKAK KERKAP	102,25	-3,53	KERKAP
40	PT. TELKOMSEL	TANJUNG RAMAN	102,23	-3,44	ARGA MAKMUR
41	PT. TELKOMSEL	STO ARGAMAKMUR	102,19	-3,44	ARGA MAKMUR

NO	NAMA PENYELENGGARA	NAMA STASIUN	KOORDINAT		KECAMATAN
			X	Y	
42	PT. TELKOMSEL	MARGASAKTI PADANG	102,19	-3,38	PADANG JAYA
43	PT. TELKOMSEL	KARANG ANYAR	102,18	-3,44	ARGA MAKMUR
44	PT. TELKOMSEL	PENINJAU BATIKNAU	101,96	-3,40	BATIK NAU
45	PT. TELKOMSEL	BATIK NAU	101,97	-3,49	BATIK NAU
46	PT. TELKOMSEL	PASAR SEBLAT 2	101,66	-3,25	PUTRI HIJAU
47	PT. TELKOMSEL	KERKAP	102,19	-3,62	KERKAP
48	PT. TELKOMSEL	LAIS	102,05	-3,53	LAIS
49	PT. TELKOMSEL	GIRI KENCANA	101,84	-3,36	KETAHUN
50	PT. TELKOMSEL	SAWANG LEBAR	102,19	-3,58	TANJUNG
51	PT. TELKOMSEL	PT. SANDABI	102,12	-3,17	PADANG JAYA
52	PT. TELKOMSEL	KOTA BANI	101,63	-3,24	PUTRI HIJAU
53	PT. TELKOMSEL	GUNUNG AGUNG	102,16	-3,45	ARGA MAKMUR
54	PT. TELKOMSEL	BUMI HARJO	101,84	-3,31	KETAHUN
55	PT. TELKOMSEL	PAMOR GANDA	101,79	-3,30	KETAHUN
56	PT. TELKOMSEL	SUKALANGU	102,11	-3,48	LAIS
57	PT. TELKOMSEL	LUBUK DURIAN	102,28	-3,52	KERKAP
58	PT. TELKOMSEL	URAI	101,87	-3,41	KETAHUN
59	PT. TELKOMSEL	SUKA MEDAN	101,67	-3,20	PUTRI HIJAU
60	PT. TELKOMSEL	LAIS 2	102,07	-3,50	LAIS
61	PT. TELKOMSEL	ULAK TANDING	102,02	-3,43	BATIK NAU
62	PT. TELKOMSEL	MARGA BAKTI	101,88	-3,34	KETAHUN
63	PT. TELKOMSEL	BATIK NAU 2	101,97	-3,45	BATIK NAU
64	PT. TELKOMSEL	SERANGAI	101,90	-3,42	KETAHUN
65	PT. TELKOMSEL	GUNUNG SELAN LAIS	102,14	-3,47	LAIS
66	PT. TELKOMSEL	AIR NAPAL	102,11	-3,58	AIR NAPAL
67	PT. TELKOMSEL	AIR PETAI	101,68	-3,28	PUTRI HIJAU
68	PT. TELKOMSEL	PADANG JAYA 3	102,09	-3,45	AIR PADANG
69	PT. TELKOMSEL	DESA CAKRA	101,85	-3,39	KETAHUN
70	PT. TELKOMSEL	TALANG PUNGGUK	102,18	-3,49	ARMA JAYA
71	PT. TELKOMSEL	KEMUMU 2	102,24	-3,46	ARMA JAYA
72	PT. TELKOMSEL	SUMBER MULIA	101,87	-3,28	KETAHUN
73	PT. TELKOMSEL	PT. SANDABI	102,09	-3,31	PADANG JAYA
74	PT. TELKOMSEL	ALNO AGRO UTAMA	101,87	-3,13	NAPAL PUTIH
75	PT. TELKOMSEL	KARANG PULO 2	101,72	-3,26	PUTRI HIJAU
76	PT. TELKOMSEL	KARANG PULAU	101,75	-3,29	KETAHUN
77	PT. TELKOMSEL	PADANG JAYA 2	102,10	-3,41	AIR PADANG
78	PT. TELKOMSEL	KEMUMU	102,27	-3,43	ARGA MAKMUR
79	PT. TELKOMSEL	PADANG JAYA	102,13	-3,37	PADANG JAYA
80	PT. TELKOMSEL	MARGA SAKTI SEBLAT	101,73	-3,17	PUTRI HIJAU
81	PT. TELKOMSEL	MELATI HARJO	101,81	-3,26	KETAHUN
82	PT. TELKOMSEL	PAGAR BANYU	102,23	-3,51	ARMA JAYA
83	PT. TELKOMSEL	ALNO 2/TANJUNG	101,83	-3,15	ULOK KUPAI



NO	NAMA PENYELENGGARA	NAMA STASIUN	KOORDINAT		KECAMATAN
			X	Y	
84	PT. TELKOMSEL	RENAJAYA GIRI MULYA	102,06	-3,27	GIRI MULYA
85	PT. TELKOMSEL	BATUROTO	102,30	-3,47	HULU PALIK
86	PT. TELKOMSEL	PAL AMPAT	102,36	-5,41	ENGGANO
87	PT. TELKOMSEL	MALAKONI	102,31	-5,36	ENGGANO
88	PT. TELKOMSEL	AIR BESI	102,19	-3,52	AIR BESI
89	PT. XL AXIATA	4739 FAJAR BARU	101,80	-3,30	KETAHUN
90	PT. XL AXIATA	4718 KETAHUN	101,83	-3,36	KETAHUN
91	PT. XL AXIATA	4712 ARGAMAKMUR	102,20	-3,43	ARGAMAKMUR
92	PT. XL AXIATA	4765 SUKAMAKMUR	102,02	-3,32	BATIK NAU
93	PT. XL AXIATA	4764 GIRIMULYA	102,06	-3,34	GIRI MULYA
94	PT. XL AXIATA	4744 LUBUK DURIAN	102,27	-3,52	KERKAP
95	PT. XL AXIATA	4758 TANJUNG AGUNG	102,20	-3,55	TANJUNG
96	PT. XL AXIATA	4729 PULAU HIJAU	101,65	-3,25	PUTRI HIJAU
97	PT. XL AXIATA	4751 KERKAP	102,19	-3,62	AIR NAPAL
98	PT. XL AXIATA	4757 SAWANG LEBAR	102,19	-3,59	TANJUNG
99	PT. XL AXIATA	4714 LAIS	102,05	-3,53	LAIS
100	PT. XL AXIATA	4759 BATUROTO	102,30	-3,47	HULU PALIK

Sumber : Kementerian Komunikasi dan Informatika

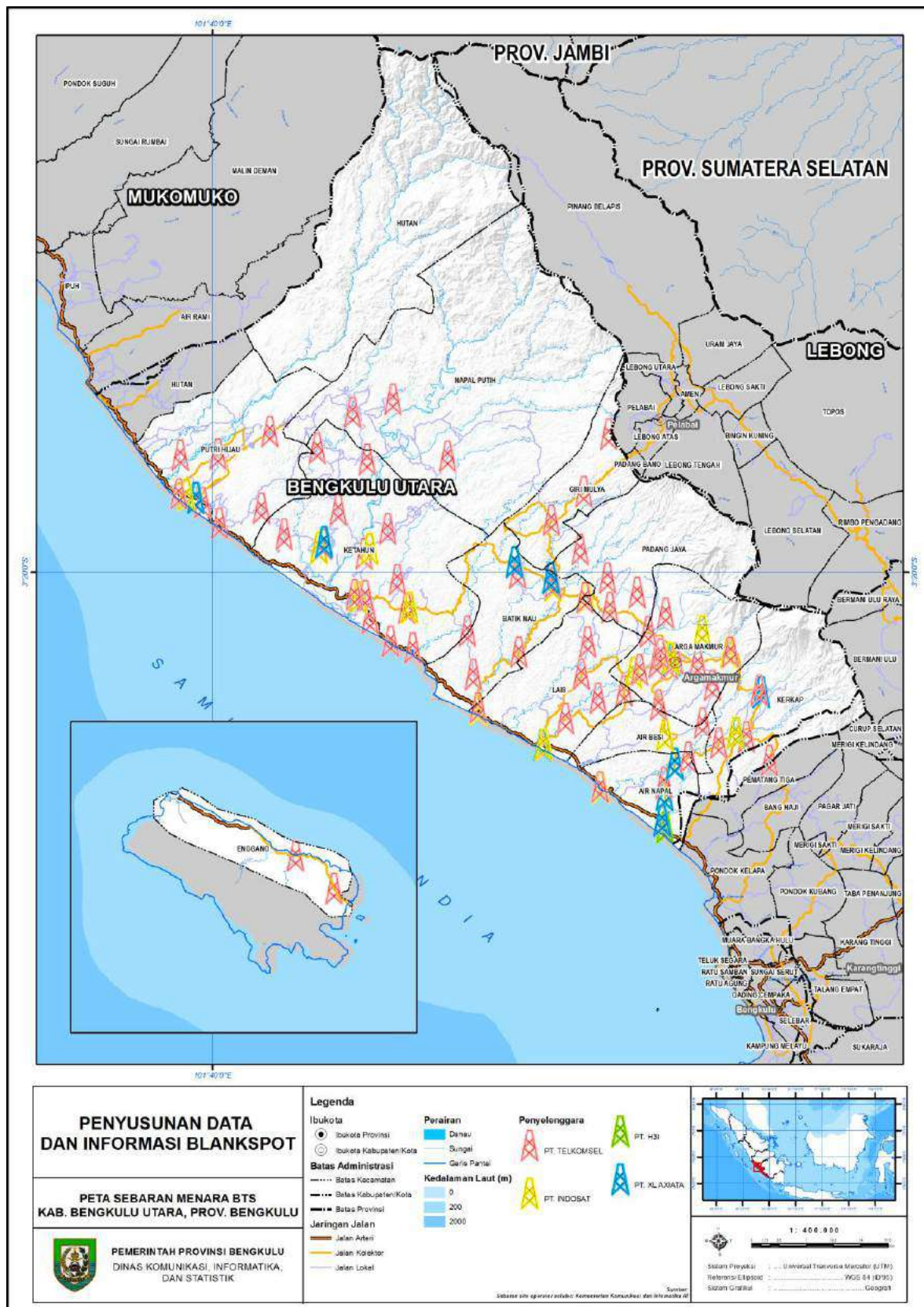

Gambar 3.7 Peta Sebaran Menara BTS di Kabupaten Bengkulu Utara

Tabel 3.8 Sebaran Site Penyelenggara Seluler di Kabupaten Muko - Muko

NO	NAMA PENYELENGGARA	NAMA STASIUN	KOORDINAT		KECAMATAN
			X	Y	
1	PT. INDOSAT	PASAR BANTAL	101,33	-2,76	TERAMANG JAYA
2	PT. INDOSAT	IPUH	101,49	-2,99	IPUH
3	PT. INDOSAT	LUBUK PINANG	101,16	-2,42	LUBUK PINANG
4	PT. INDOSAT	MUKOMUKO	101,12	-2,59	KOTA MUKOMUKO
5	PT. INDOSAT	AIR DIKIT	101,24	-2,66	AIR DIKIT
6	PT. INDOSAT	RETAK MUDIK	101,46	-2,94	SUNGAI RUMBAI
7	PT. INDOSAT	AGROMUKO	101,28	-2,61	PENARIK
8	PT. INDOSAT	AIR HITAM BENGKULU	101,40	-2,86	PONDOK SUGUH
9	PT. INDOSAT	PENARIK	101,30	-2,61	PENARIK
10	PT. INDOSAT	PONDOK SUGUH	101,41	-2,82	PONDOK SUGUH
11	PT. INDOSAT	SP3_KJS	101,34	-2,66	TERAMANG JAYA
12	PT. INDOSAT	MUKOMUKO	101,12	-2,58	KOTA MUKOMUKO
13	PT. INDOSAT	AIR BIKUK	101,40	-2,78	PONDOK SUGUH
14	PT. INDOSAT	PASAR SEBELAH	101,10	-2,48	XIV KOTO
15	PT. INDOSAT	LUBUK SANAI	101,10	-2,48	XIV KOTO
16	PT. TELKOMSEL	IPUH	101,49	-2,99	IPUH
17	PT. TELKOMSEL	LUBUK PINANG	101,16	-2,42	LUBUK PINANG
18	PT. TELKOMSEL	LUBUK PINANG 2	101,15	-2,40	LUBUK PINANG
19	PT. TELKOMSEL	PENARIK	101,32	-2,65	PENARIK
20	PT. TELKOMSEL	SUMBER MULYO	101,37	-2,66	PENARIK
21	PT. TELKOMSEL	SUNGAI LINTANG	101,23	-2,49	V KOTO
22	PT. TELKOMSEL	PT. AGROMUKO	101,27	-2,61	TERAS TERUNJAM
23	PT. TELKOMSEL	UNIT_PENARIK	101,37	-2,62	PENARIK
24	PT. TELKOMSEL	MEDAN JAYA	101,49	-3,01	IPUH
25	PT. TELKOMSEL	RETAK MUDIK	101,46	-2,94	SUNGAI RUMBAI
26	PT. TELKOMSEL	MUKOMUKO	101,11	-2,57	KOTA MUKOMUKO
27	PT. TELKOMSEL	LUBUK GEDANG	101,14	-2,46	LUBUK PINANG
28	PT. TELKOMSEL	SIMPANG 4 AIR RAMI	101,59	-3,10	AIR RAMI
29	PT. TELKOMSEL	TANAH REKAH	101,13	-2,60	KOTA MUKOMUKO
30	PT. TELKOMSEL	TALANG IPUH	101,54	-3,01	MALIN DEMAN
31	PT. TELKOMSEL	AIR MAJUNTO	101,17	-2,51	AIR MAJUNTO
32	PT. TELKOMSEL	PEMDA MUKO MUKO	101,11	-2,55	KOTA MUKOMUKO
33	PT. TELKOMSEL	PONDOK SUGUH	101,41	-2,83	PONDOK SUGUH
34	PT. TELKOMSEL	TERAMANG JAYA	101,34	-2,66	TERAMANG JAYA
35	PT. TELKOMSEL	AIR HITAM	101,40	-2,86	PONDOK SUGUH
36	PT. TELKOMSEL	RSUD MUKOMUKO	101,11	-2,56	KOTA MUKOMUKO
37	PT. TELKOMSEL	PASAR MUKOMUKO	101,12	-2,59	KOTA MUKOMUKO
38	PT. TELKOMSEL	PASAR BANTAL ASLI	101,35	-2,74	TERAMANG JAYA
39	PT. TELKOMSEL	V KOTO	101,22	-2,44	V KOTO
40	PT. TELKOMSEL	SELAGAN RAYA	101,32	-2,53	SELAGAN RAYA
41	PT. TELKOMSEL	AIR BIKUK	101,40	-2,77	PONDOK SUGUH

NO	NAMA PENYELENGGARA	NAMA STASIUN	KOORDINAT		KECAMATAN
			X	Y	
42	PT. TELKOMSEL	MALIN DEMAN	101,60	-2,98	MALIN DEMAN
43	PT. TELKOMSEL	PONDOK KOPI	101,23	-2,56	TERAS TERUNJAM
44	PT. TELKOMSEL	AIR DIKIT	101,23	-2,67	AIR DIKIT
45	PT. TELKOMSEL	GAJAH MATI	101,44	-2,90	SUNGAI RUMBAI
46	PT. TELKOMSEL	SIMPANG PENARIK	101,31	-2,62	TERAS TERUNJAM
47	PT. TELKOMSEL	SUMBER MAKMUR	101,11	-2,45	SUNGAI RUMBAI
48	PT. TELKOMSEL	AIR RAMI	101,52	-3,09	AIR RAMI
49	PT. TELKOMSEL	LUBUK SANAI	101,10	-2,48	XIV KOTO
50	PT. TELKOMSEL	PEMDA MUKO MUKO 2	101,13	-2,53	KOTA MUKOMUKO
51	PT. TELKOMSEL	LUBUK SANAI2	101,11	-2,51	XIV KOTO
52	PT. TELKOMSEL	TERAS TERUNJAM	101,22	-2,60	TERAS TERUNJAM
53	PT. TELKOMSEL	PASAR BANTAL	101,33	-2,76	TERAMANG JAYA
54	PT. TELKOMSEL	BUMI MULYA	101,30	-2,68	PENARIK
55	PT. TELKOMSEL	TALANG PETAI	101,25	-2,47	V KOTO
56	PT. TELKOMSEL	PASAR SEBELAH	101,08	-2,53	KOTA MUKOMUKO
57	PT. XL AXIATA	4730 IPUH	101,49	-2,99	IPUH
58	PT. XL AXIATA	4715 MUKO MUKO	101,12	-2,57	KOTA MUKOMUKO
59	PT. XL AXIATA	C305_LUBUK PINANG	101,15	-2,40	LUBUK PINANG
60	PT. XL AXIATA	4731 AGROMUKO	101,29	-2,62	AIR DIKIT
61	PT. XL AXIATA	4745 PASAR BANTAL	101,35	-2,74	TERAMANG JAYA

Sumber : Kementerian Komunikasi dan Informatika

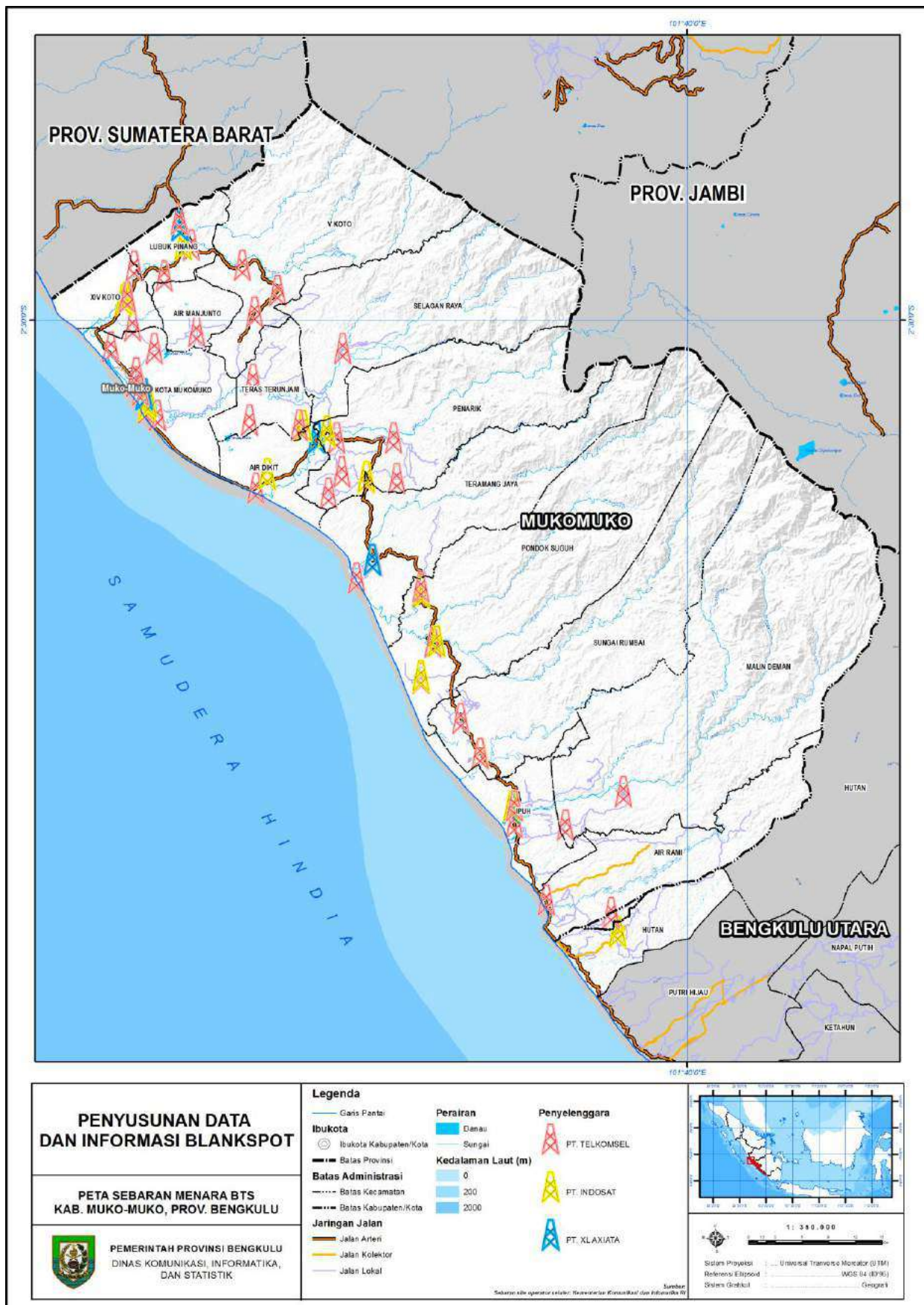

Gambar 3.8 Peta Sebaran Menara BTS di Kabupaten Muko - Muko



Tabel 3.9 Sebaran Site Penyelenggara Seluler di Kabupaten Kepahiang

NO	NAMA PENYELENGGARA	NAMA STASIUN	KOORDINAT		KECAMATAN
			X	Y	
1	PT. H3I	SYARIAL - PENSIUNAN	102,58	-3,64	KEPAHIANG
2	PT. H3I	068023_TUGUREJO -	102,63	-3,59	KABAWETAN
3	PT. H3I	070404_DMS KORAMIL	102,52	-3,50	MERIGI
4	PT. H3I	060170_RAYA CURUP	102,57	-3,63	KEPAHIANG
5	PT. H3I	060094_LINTAS KEPAHIANG	102,52	-3,55	UJAN MAS
6	PT. H3I	070404_TABA MULAN	102,52	-3,50	MERIGI
7	PT. INDOSAT	KEPAHIANG	102,58	-3,64	KEPAHIANG
8	PT. INDOSAT	SURO ILIR - UJAN MAS	102,52	-3,56	UJAN MAS
9	PT. INDOSAT	PAGAR GUNUNG	102,55	-3,61	KEPAHIANG
10	PT. INDOSAT	KABAWETAN	102,63	-3,59	KABAWETAN
11	PT. INDOSAT	KEBAN AGUNG	102,68	-3,66	BERMANI ILIR
12	PT. INDOSAT	SPBU KEPAHIANG	102,52	-3,53	UJAN MAS
13	PT. INDOSAT	TEBAT KARAI	102,63	-3,67	TEBAT KARAI
14	PT. INDOSAT	UJANMAS	102,56	-3,56	UJAN MAS
15	PT. INDOSAT	BATU BANDUNG	102,74	-3,64	MUARA
16	PT. TELKOMSEL	KEPAHIANG	102,58	-3,65	KEPAHIANG
17	PT. TELKOMSEL	TEBAT MONOK	102,58	-3,66	KEPAHIANG
18	PT. TELKOMSEL	KEBAN AGUNG	102,70	-3,70	BERMANI ILIR
19	PT. TELKOMSEL	BATU BANDUNG	102,74	-3,64	MUARA
20	PT. TELKOMSEL	DASPETAH	102,54	-3,60	UJAN MAS
21	PT. TELKOMSEL	PASAR KEPAHIANG	102,57	-3,64	KEPAHIANG
22	PT. TELKOMSEL	IMIGRASI PERMU	102,61	-3,65	KEPAHIANG
23	PT. TELKOMSEL	KABAWETAN	102,63	-3,58	KABAWETAN
24	PT. TELKOMSEL	DESA TEBAT KARAI 2	102,62	-3,67	TEBAT KARAI
25	PT. TELKOMSEL	UJAN MAS	102,52	-3,56	UJAN MAS
26	PT. TELKOMSEL	PASAR UJUNG	102,59	-3,65	KEPAHIANG
27	PT. TELKOMSEL	MERIGI 2	102,52	-3,50	MERIGI
28	PT. XL AXIATA	4709 KEPAHIANG	102,58	-3,64	KEPAHIANG
29	PT. XL AXIATA	4748 EMBONG IJUK	102,70	-3,70	BERMANI ILIR
30	PT. XL AXIATA	D713 TANJUNG DALAM	102,52	-3,50	MERIGI

Sumber : Kementerian Komunikasi dan Informatika

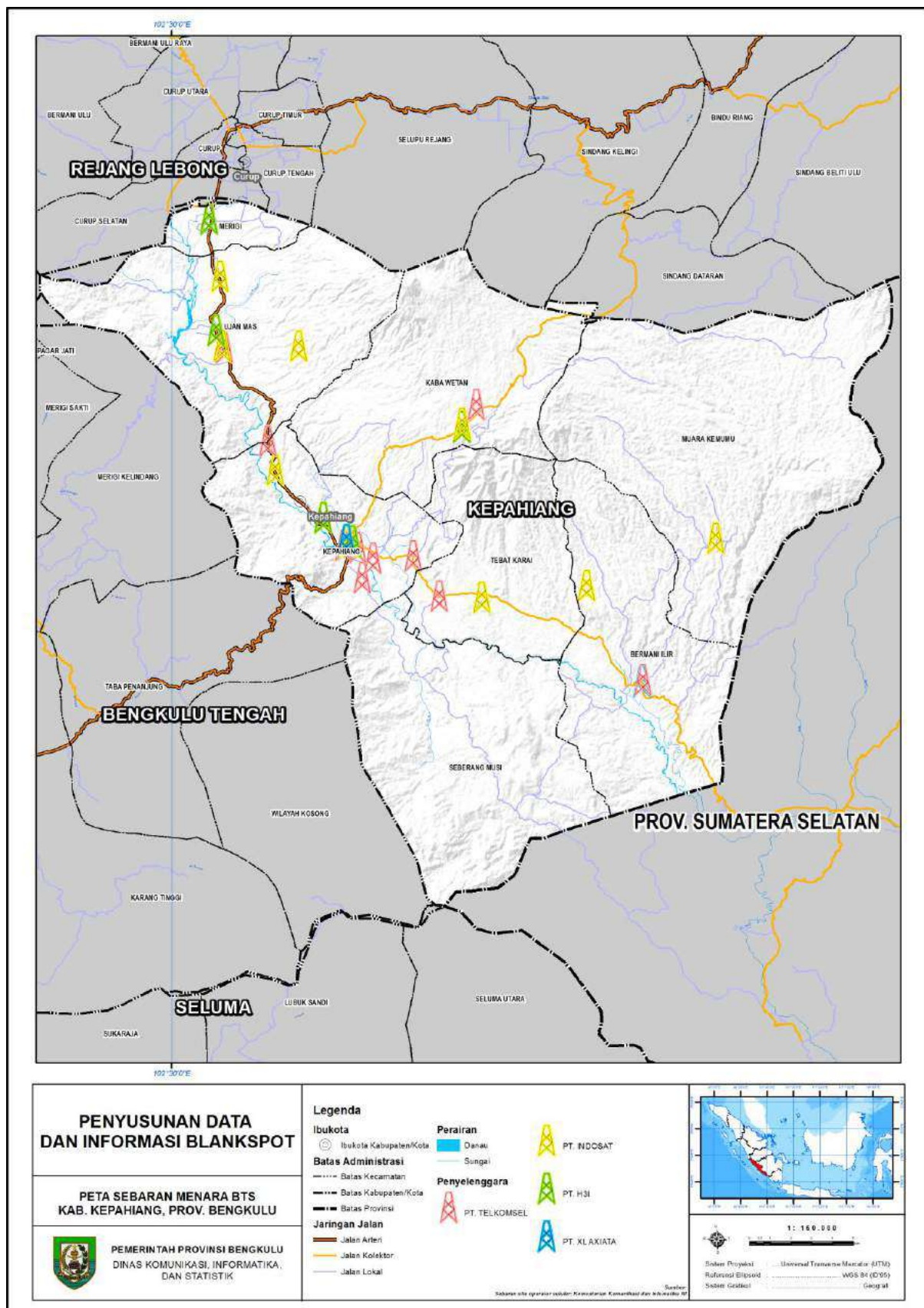

Gambar 3.9 Peta Sebaran Menara BTS di Kabupaten Kepahiang

Tabel 3.10 Sebaran Site Penyelenggara Seluler di Kabupaten Lebong

NO	NAMA PENYELENGGARA	NAMA STASIUN	KOORDINAT		KECAMATAN
			X	Y	
1	PT. INDOSAT	ROAD TO MUARA	102,41	-3,29	RIMBO
2	PT. INDOSAT	DANAU TES	102,32	-3,21	LEBONG SELATAN
3	PT. INDOSAT	DESA EMBONG	102,23	-3,15	LEBONG TENGAH
4	PT. INDOSAT	MUARA AMAN	102,20	-3,12	LEBONG UTARA
5	PT. INDOSAT	TALANG LEAK	102,28	-3,17	BINGIN KUNING
6	PT. INDOSAT	ROAD TO TUBEI	102,22	-3,09	URAM JAYA
7	PT. INDOSAT	TUBEI	102,18	-3,17	LEBONG ATAS
8	PT. INDOSAT	AIR_DINGIN	102,44	-3,33	RIMBO
9	PT. INDOSAT	ROAD TO MUARA	102,44	-3,33	RIMBO
10	PT. TELKOMSEL	TES	102,33	-3,22	LEBONG SELATAN
11	PT. TELKOMSEL	MUARA AMAN	102,20	-3,12	LEBONG UTARA
12	PT. TELKOMSEL	KOTA DONOK	102,36	-3,24	LEBONG SELATAN
13	PT. TELKOMSEL	RIMBO PENGADANG	102,41	-3,29	LEBONG SELATAN
14	PT. TELKOMSEL	LEBONG ATAS	102,18	-3,17	LEBONG ATAS
15	PT. TELKOMSEL	REPEATER LIMAU	102,22	-3,09	URAM JAYA
16	PT. TELKOMSEL	LEBONG SAKTI	102,26	-5,13	LEBONG SAKTI
17	PT. TELKOMSEL	TAPOS	102,30	-3,27	TOPOS
18	PT. TELKOMSEL	LEBONG SELATAN	102,30	-3,19	LEBONG SELATAN
19	PT. TELKOMSEL	MANGKURAJA	102,34	-3,27	LEBONG SELATAN
20	PT. TELKOMSEL	LEBONG TENGAH	102,27	-3,16	LEBONG SAKTI
21	PT. TELKOMSEL	COMBAT PT. PGE	102,28	-3,24	LEBONG TENGAH
22	PT. TELKOMSEL	SUKAU MERGO	102,22	-3,14	AMEN
23	PT. TELKOMSEL	REPEATER AIR DINGIN	102,44	-3,33	RIMBO
24	PT. TELKOMSEL	SELEBAR JAYA	102,22	-3,11	AMEN
25	PT. TELKOMSEL	EMBONG PANJANG	102,23	-3,15	LEBONG TENGAH
26	PT. TELKOMSEL	AIR KOPRAS	102,25	-3,17	LEBONG TENGAH
27	PT. TELKOMSEL	RSUD LEBONG	102,23	-3,10	URAM JAYA
28	PT. TELKOMSEL	TBE018_TABEAK BLAU	102,15	-3,17	PELABAI
29	PT. TELKOMSEL	KETENONG	102,15	-3,00	PINANG BELAPIS
30	PT. XL AXIATA	M4732 TRANS	102,34	-3,26	LEBONG SELATAN
31	PT. XL AXIATA	4733 RIMBO	102,42	-3,30	RIMBO

Sumber : Kementerian Komunikasi dan Informatika

Tabel 3.11 Sebaran Site Penyelenggara Seluler di Kabupaten Rejang Lebong

NO	NAMA PENYELENGGARA	NAMA STASIUN	KOORDINAT		KECAMATAN
			X	Y	
1	PT. H3I	060100_SANTOSO DWI	102,52	-3,48	CURUP
2	PT. H3I	060101_COKROAMINOTO-	102,53	-3,47	CURUP TENGAH
3	PT. H3I	070726_SIDOREJO	102,54	-3,46	CURUP TENGAH
4	PT. H3I	70720_AIRBANG CURUP	102,53	-3,47	CURUP
5	PT. H3I	70648_CURUP	102,53	-3,47	CURUP
6	PT. H3I	070597_TALANG BENIH-	102,52	-3,45	CURUP UTARA
7	PT. H3I	070732_TIMBUL REJO	102,52	-3,47	CURUP
8	PT. H3I	070722_BANYUMAS -	102,54	-3,47	CURUP TENGAH
9	PT. H3I	070746_BATU DEWA -	102,52	-3,46	CURUP UTARA
10	PT. H3I	070628_AIR BANG	102,57	-3,48	SELUPU REJANG
11	PT. H3I	070395_TELADAN-TALANG	102,54	-3,48	CURUP TENGAH
12	PT. H3I	070583_KARANG ANYAR-	102,53	-3,46	CURUP TIMUR
13	PT. H3I	070615_TSEL-KOREM	102,52	-3,49	CURUP SELATAN
14	PT. H3I	070381_TALANG_ULU-	102,56	-3,46	CURUP TIMUR
15	PT. H3I	070569_PROTELINDO-	102,54	-3,46	CURUP TIMUR
16	PT. H3I	070373_INDOSAT -	102,63	-3,46	SELUPU REJANG
17	PT. H3I	070374_INDOSAT	102,58	-3,45	SELUPU REJANG
18	PT. H3I	060173_SUBAN AYAM -	102,60	-3,45	SELUPU REJANG
19	PT. H3I	070627_XL CURUP	102,53	-3,46	CURUP TENGAH
20	PT. H3I	070303_PRUMNAS_CURUP	102,55	-3,47	CURUP
21	PT. H3I	060162_CURUP-TANJUNG	102,82	-3,34	PADANG ULAK
22	PT. H3I	070117_RAYA CURUP -	102,74	-3,45	BINDURIANG
23	PT. H3I	070725_TALANG BENIH	102,52	-3,47	CURUP
24	PT. H3I	070405_XL - SIMPANG	102,61	-3,45	SELUPU REJANG
25	PT. H3I	070384_TEMPEL REJO	102,52	-3,49	CURUP SELATAN
26	PT. INDOSAT	SIMPANG NANGKA	102,58	-3,45	SELUPU REJANG
27	PT. INDOSAT	TALANG MARA - KEPALA	102,75	-3,44	BINDURIANG
28	PT. INDOSAT	ROAD TO SIMPANG	102,68	-3,47	SINDANG KELINGI
29	PT. INDOSAT	CURUP	102,52	-3,47	CURUP
30	PT. INDOSAT	PRUMNAS_CURUP	102,55	-3,47	CURUP TENGAH
31	PT. INDOSAT	SUMBER BENING	102,63	-3,46	SELUPU REJANG
32	PT. INDOSAT	SUMBER BENING	102,65	-3,51	SINDANG KELINGI
33	PT. INDOSAT	YONIF_CURUP	102,52	-3,49	CURUP SELATAN
34	PT. INDOSAT	DANAU MAS	102,65	-3,45	SELUPU REJANG
35	PT. INDOSAT	PADANG ULAK TANDING	102,79	-3,38	PADANG ULAK
36	PT. TELKOMSEL	PADANG ULAK TANDING	102,69	-3,46	SINDANG KELINGI
37	PT. TELKOMSEL	MERANTAU	102,87	-3,41	SINDANG BELITI ILIR
38	PT. TELKOMSEL	TANJUNG DALAM	102,47	-3,50	CURUP SELATAN
39	PT. TELKOMSEL	CURUP 2 SIMPANG	102,58	-3,45	SELUPU REJANG
40	PT. TELKOMSEL	DUKU ULU	102,56	-3,45	CURUP TIMUR

NO	NAMA PENYELENGGARA	NAMA STASIUN	KOORDINAT		KECAMATAN
			X	Y	
41	PT. TELKOMSEL	BENGKO DARATAN	102,69	-3,52	SINDANG DARATAN
42	PT. TELKOMSEL	PADANG ULAK TANDING	102,80	-3,38	PADANG ULAK
43	PT. TELKOMSEL	CURUP LINGGAU /	102,64	-3,45	SELUPU REJANG
44	PT. TELKOMSEL	SAPTAMARGA CURUP	102,54	-3,48	CURUP
45	PT. TELKOMSEL	KOTA CURUP	102,53	-3,47	CURUP
46	PT. TELKOMSEL	COKROAMINOTO CURUP	102,53	-3,47	CURUP UTARA
47	PT. TELKOMSEL	SANTOSO CURUP	102,52	-3,48	CURUP UTARA
48	PT. TELKOMSEL	STO CURUP	102,53	-3,47	CURUP UTARA
49	PT. TELKOMSEL	AIR DUKU	102,61	-3,46	SELUPU REJANG
50	PT. TELKOMSEL	TALANG BENIH	102,53	-3,47	CURUP
51	PT. TELKOMSEL	PASAR KOTA CURUP	102,53	-3,46	CURUP TENGAH
52	PT. TELKOMSEL	TANJUNG SANAI	102,82	-3,36	PADANG ULAK
53	PT. TELKOMSEL	KOTA PADANG	102,97	-3,43	KOTA PADANG
54	PT. TELKOMSEL	PERBO	102,52	-3,45	CURUP UTARA
55	PT. TELKOMSEL	AIR DINGIN	102,45	-3,35	BERMANI ULU RAYA
56	PT. TELKOMSEL	DESA TELADAN	102,53	-3,49	CURUP SELATAN
57	PT. TELKOMSEL	TABA RENAH	102,51	-3,44	CURUP UTARA
58	PT. TELKOMSEL	BELITI ULU	102,81	-3,45	SINDANG BELITI
59	PT. TELKOMSEL	AIR BANG	102,57	-3,48	SELUPU REJANG
60	PT. TELKOMSEL	CURUP TIMUR	102,54	-3,46	CURUP TIMUR
61	PT. TELKOMSEL	DESA KOTA PAGU	102,53	-3,43	CURUP UTARA
62	PT. TELKOMSEL	SIMPANG BELITI	102,74	-3,45	BINDURIANG
63	PT. TELKOMSEL	TEMPEL REJO	102,52	-3,49	CURUP SELATAN
64	PT. TELKOMSEL	TIMBUL REJO	102,52	-3,48	CURUP
65	PT. TELKOMSEL	KOREM CURUP	102,52	-3,49	CURUP SELATAN
66	PT. TELKOMSEL	SYAHRIAL CURUP	102,53	-3,46	CURUP TIMUR
67	PT. TELKOMSEL	AIR APO	102,77	-3,41	BINDURIANG
68	PT. TELKOMSEL	BERMANI ULU	102,45	-3,39	BERMANI ULU
69	PT. TELKOMSEL	CURUP TENGAH	102,52	-3,47	CURUP
70	PT. TELKOMSEL	LUBUK BELIMBING	102,92	-3,42	SINDANG BELITI ILIR
71	PT. XL AXIATA	KAYU ARA BARAT	102,82	-3,34	PADANG ULAK
72	PT. XL AXIATA	4725 PADANG ULAK	102,69	-3,46	SINDANG KELINGI
73	PT. XL AXIATA	4724 SIMPANG BUKIT	102,65	-3,45	SELUPU REJANG
74	PT. XL AXIATA	D766 AIR BANG CURUP	102,53	-3,47	CURUP
75	PT. XL AXIATA	D761 CURUP SELATAN	102,54	-3,47	CURUP TENGAH
76	PT. XL AXIATA	4723 SIMPANG NANGKA	102,61	-3,45	SELUPU REJANG
77	PT. XL AXIATA	4735 BANGUN JAYA	102,45	-3,35	BERMANI ULU RAYA
78	PT. XL AXIATA	4747 MERANTAU	102,87	-3,41	SINDANG BELITI ILIR
79	PT. XL AXIATA	D762 AHMAD YANI CURUP	102,54	-3,46	CURUP TIMUR
80	PT. XL AXIATA	D718 PERUMNAS CURUP	102,52	-3,48	CURUP
81	PT. XL AXIATA	4710 CURUP	102,53	-3,46	CURUP TENGAH

Sumber : Kementerian Komunikasi dan Informatika



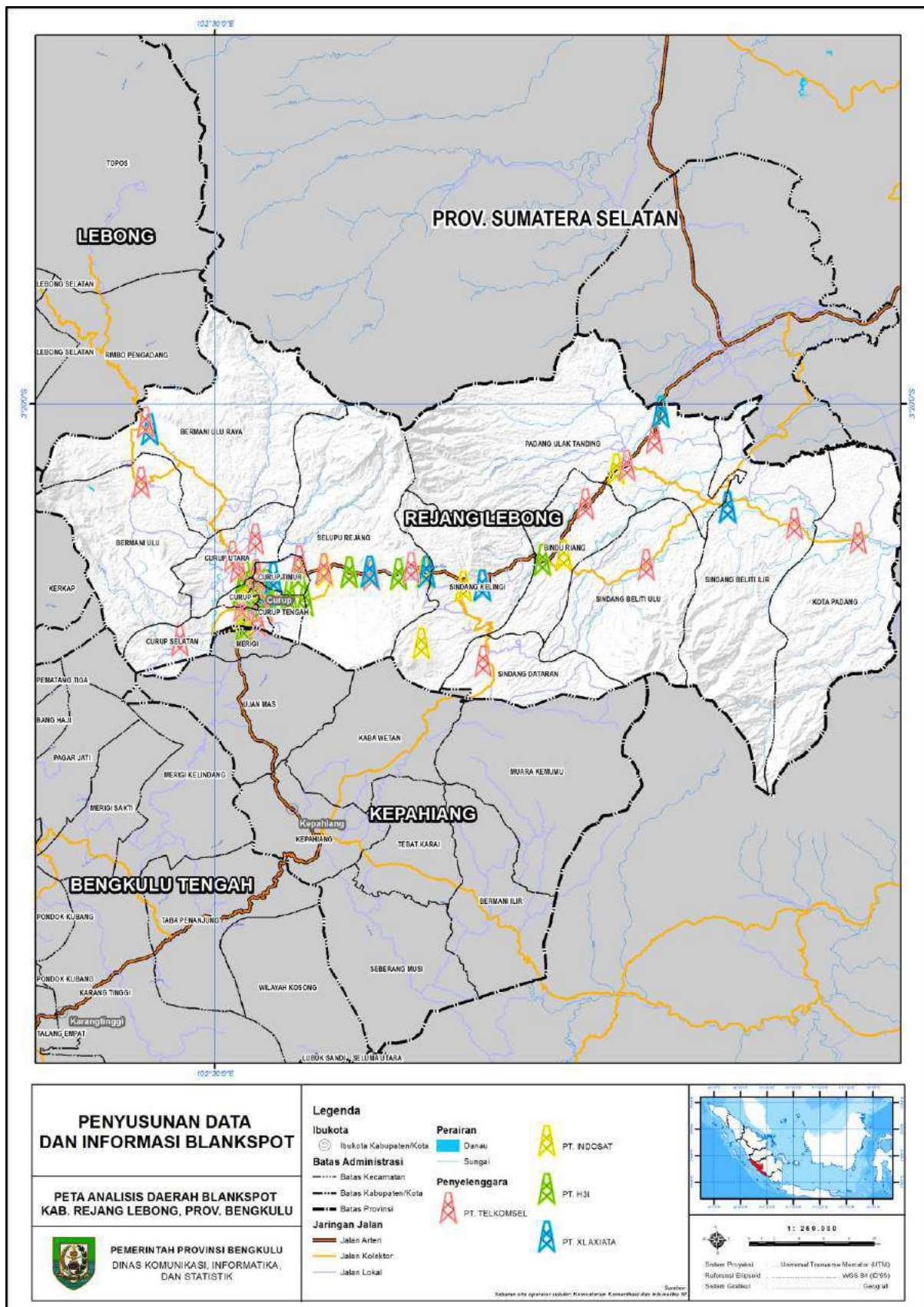

Gambar 3.11 Peta Sebaran Menara BTS di Kabupaten Rejang Lebong

3.2 Analisis Area Jangkauan Menara BTS

Analisis area jangkauan menara BTS menggunakan radius 4 km dari titik menara BTS sesuai dengan hasil diskusi pada tanggal 15 November di Dinas Komunikasi, Informatika, dan Statistik Provinsi Bengkulu. Adapun wilayah yang masuk kedalam radius 4 km dari menara BTS dapat dilihat pada gambar – gambar berikut ini.

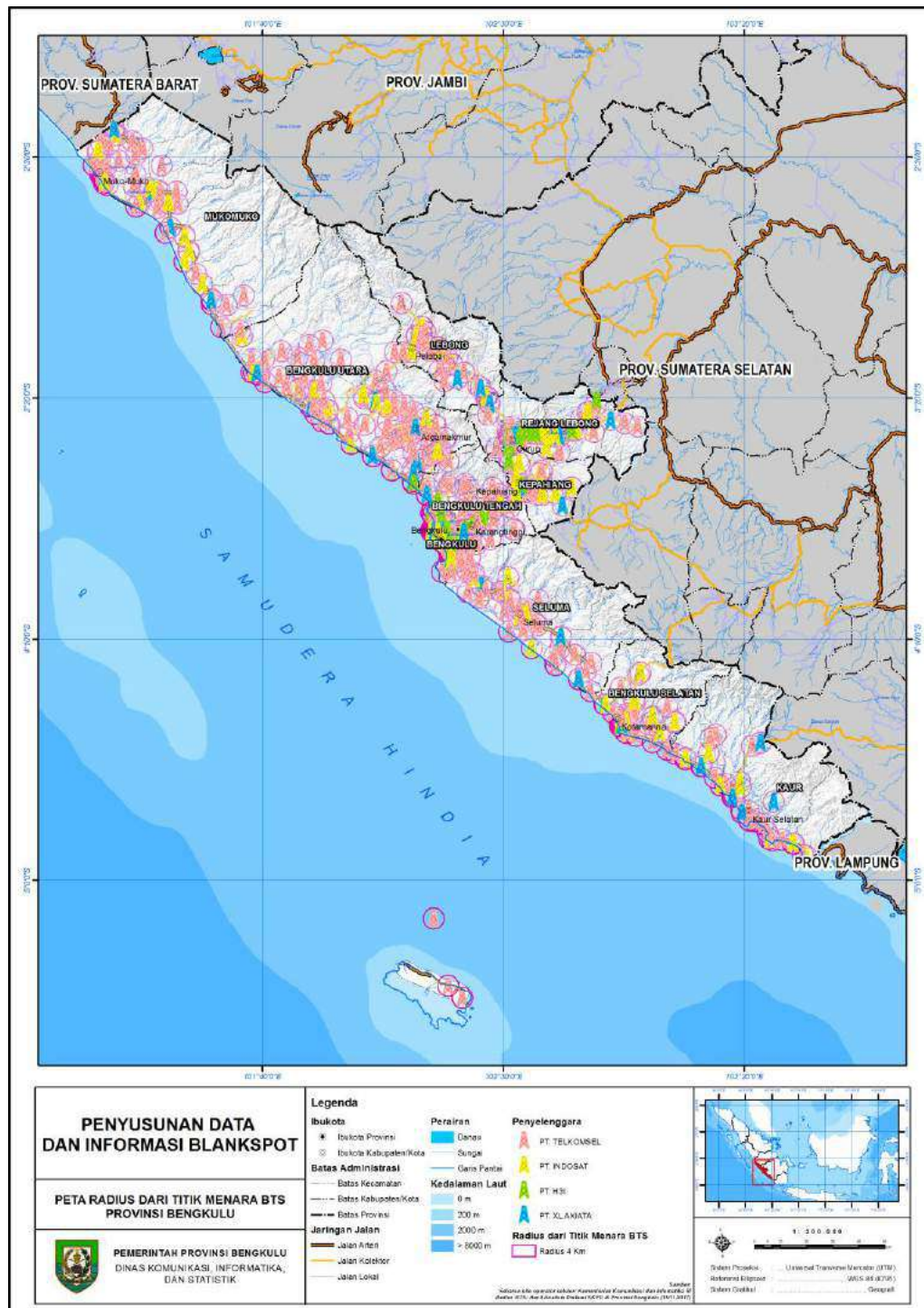

Gambar 3.12 Peta Area Jangkauan Menara BTS di Provinsi Bengkulu



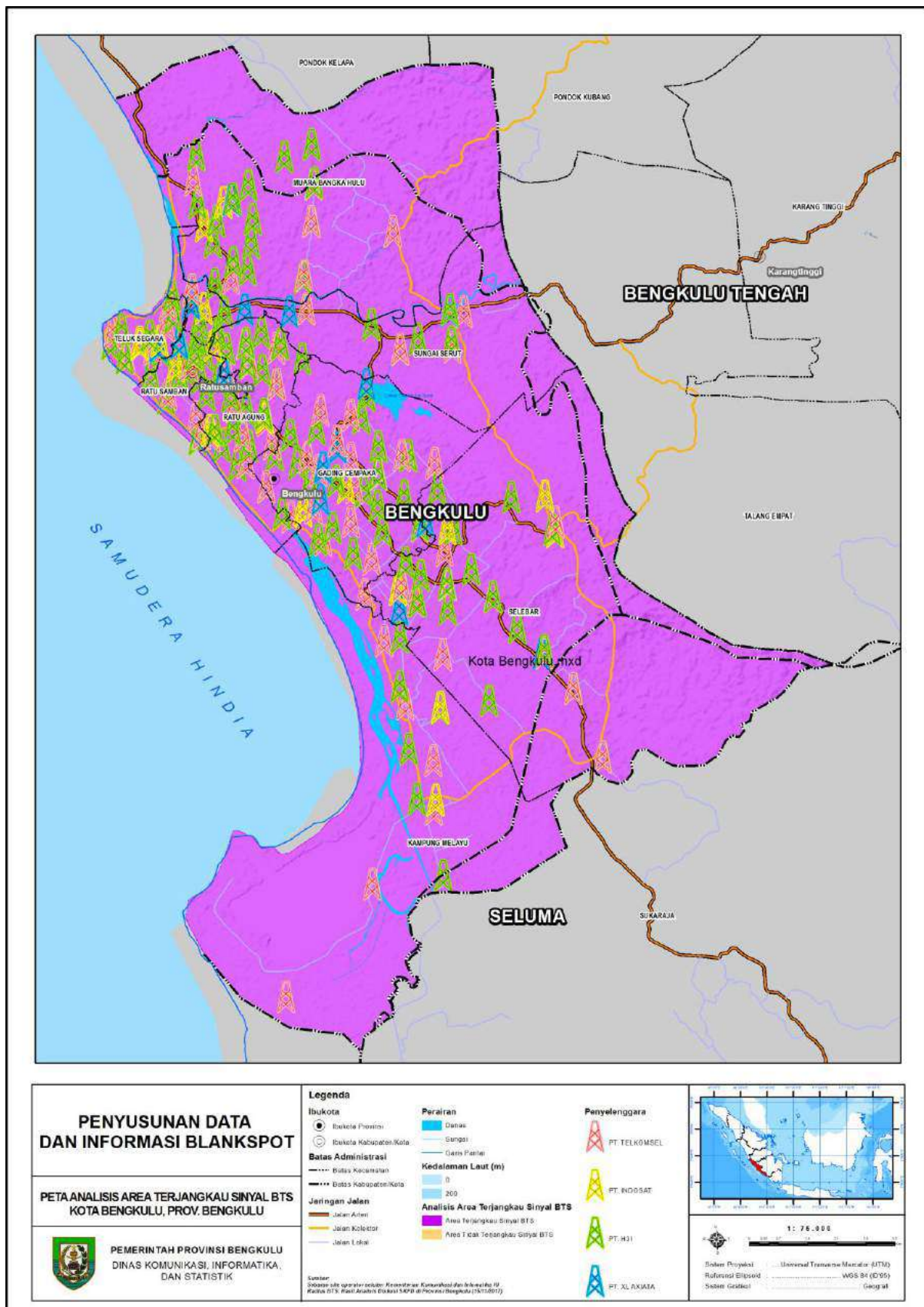

Gambar 3.13 Peta Area Jangkauan Menara BTS di Kota Bengkulu

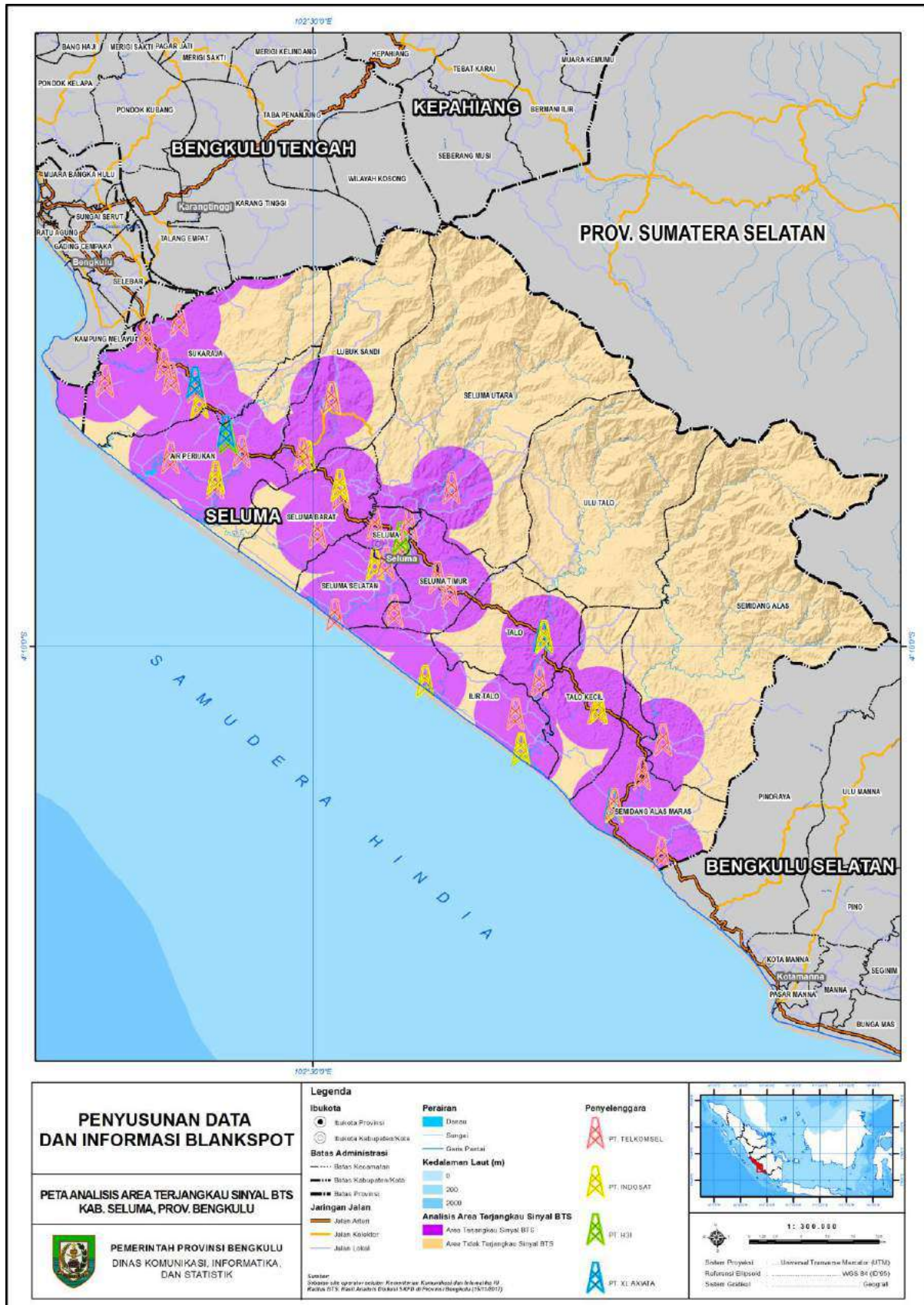

Gambar 3.14 Peta Area Jangkauan Menara BTS di Kabupaten Seluma

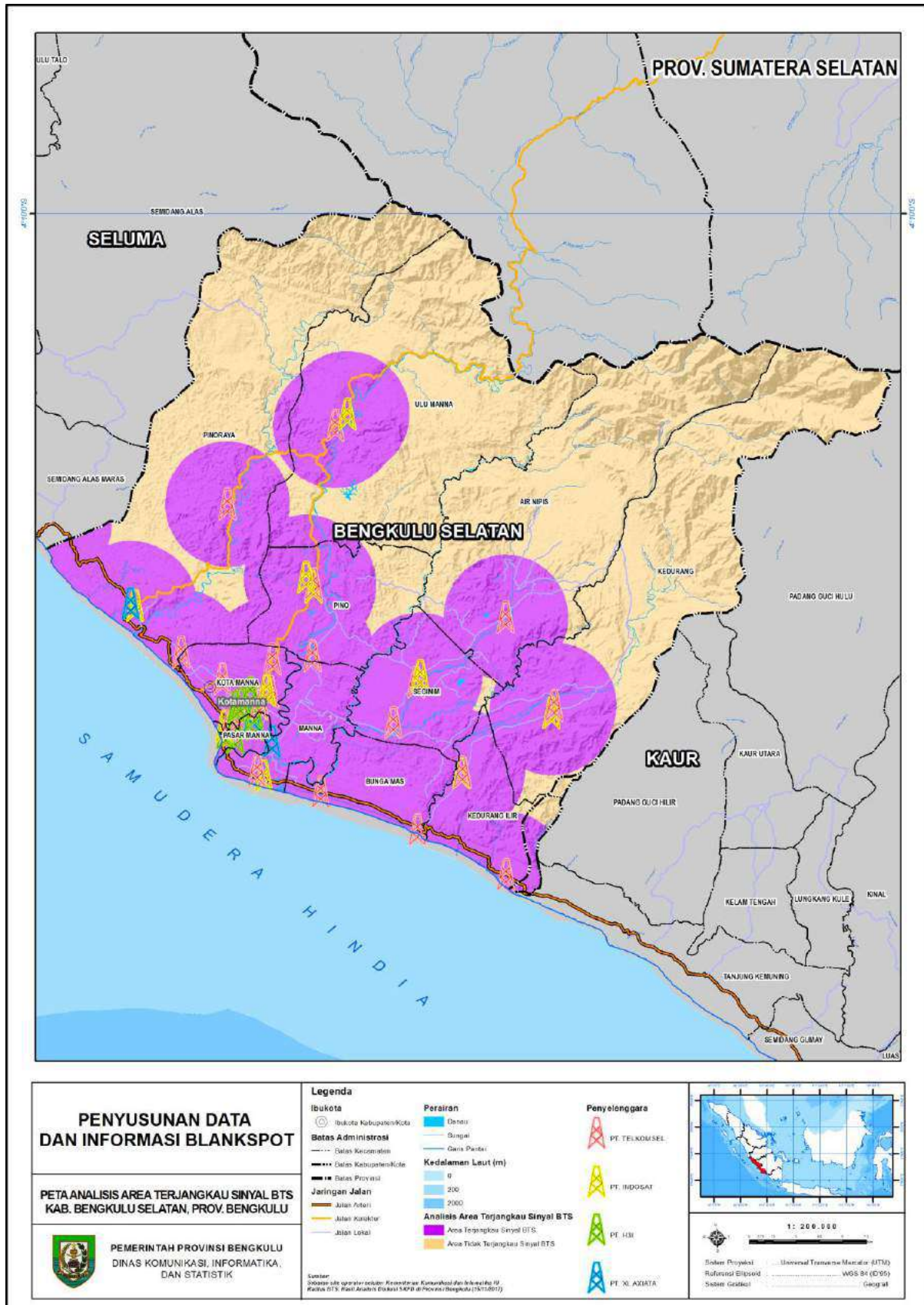

Gambar 3.15 Peta Area Jangkauan Menara BTS di Kabupaten Bengkulu Selatan

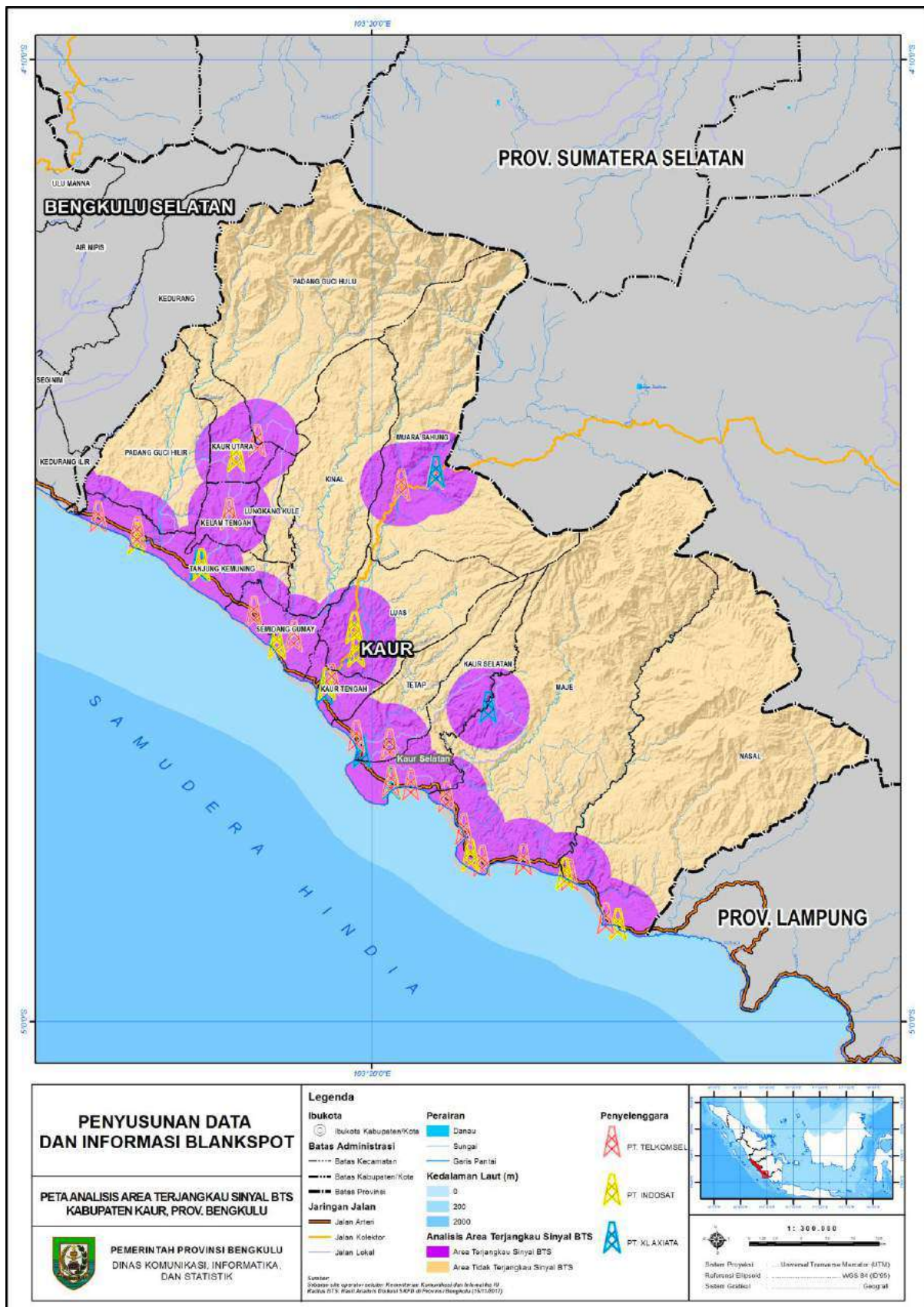

Gambar 3.16 Peta Area Jangkauan Menara BTS di Kabupaten Kaur

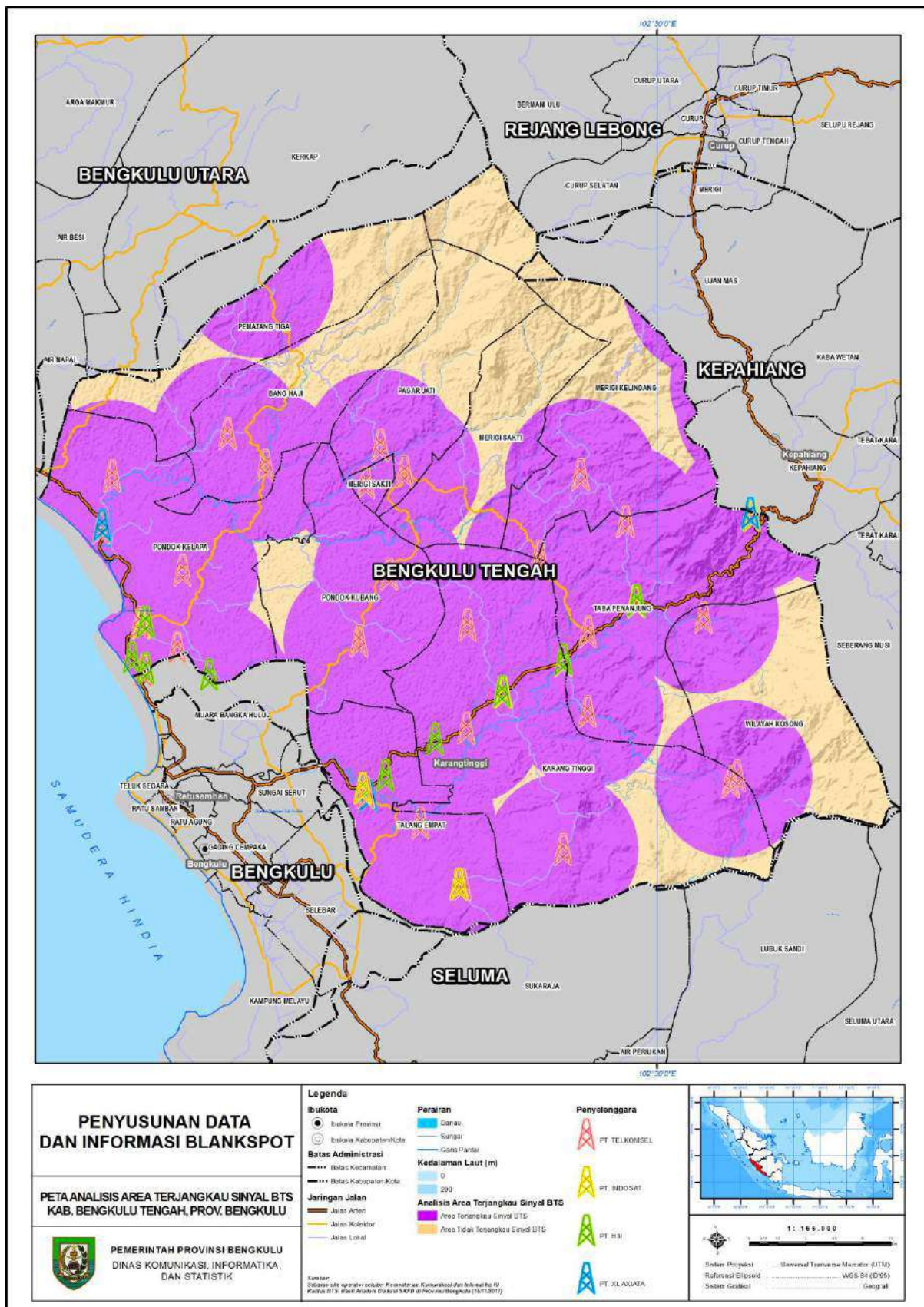

Gambar 3.17 Peta Area Jangkauan Menara BTS di Kabupaten Bengkulu Tengah

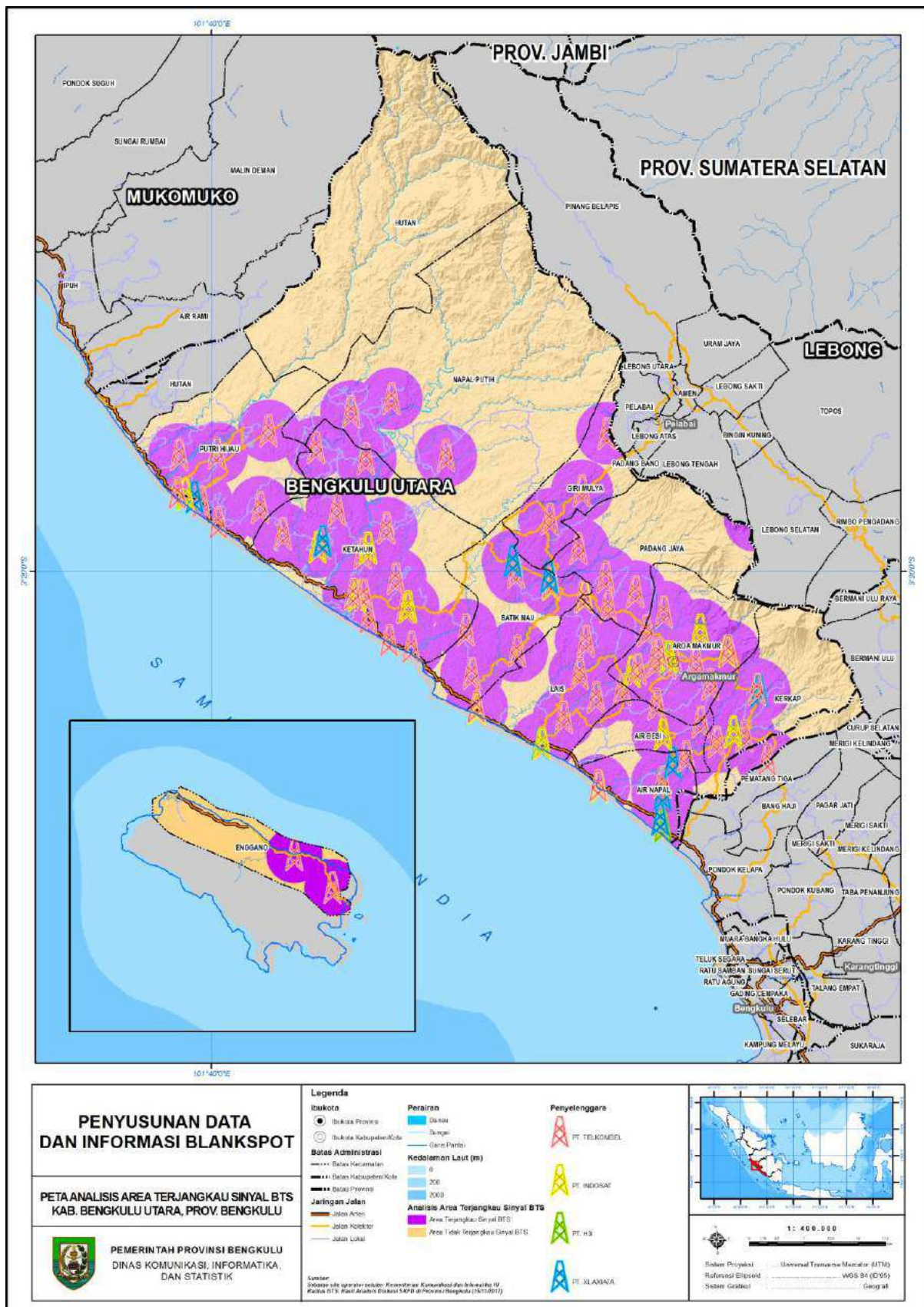

Gambar 3.18 Peta Area Jangkauan Menara BTS di Kabupaten Bengkulu Utara

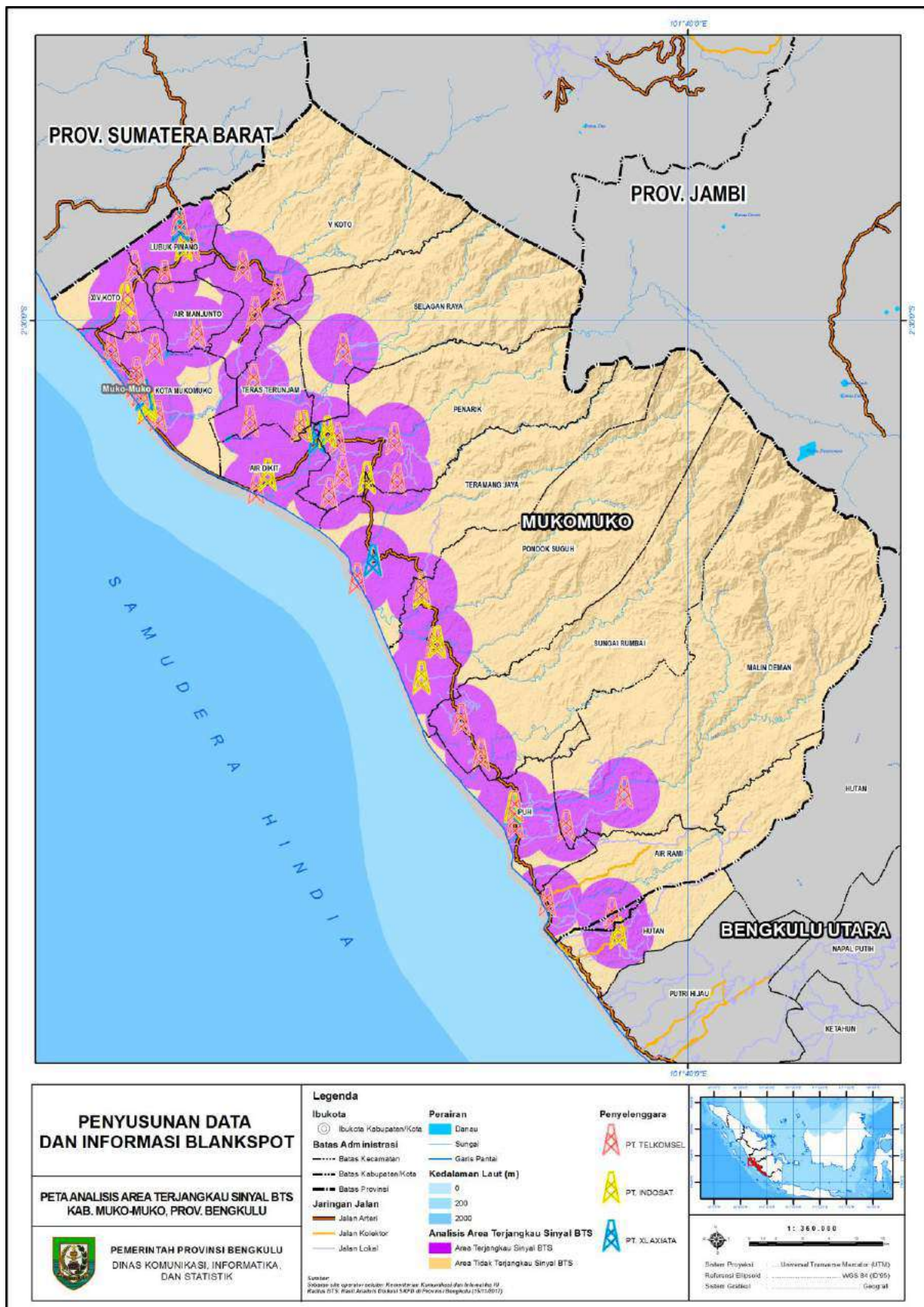

Gambar 3.1 Peta Area Jangkauan Menara BTS di Kabupaten Muko – Muko

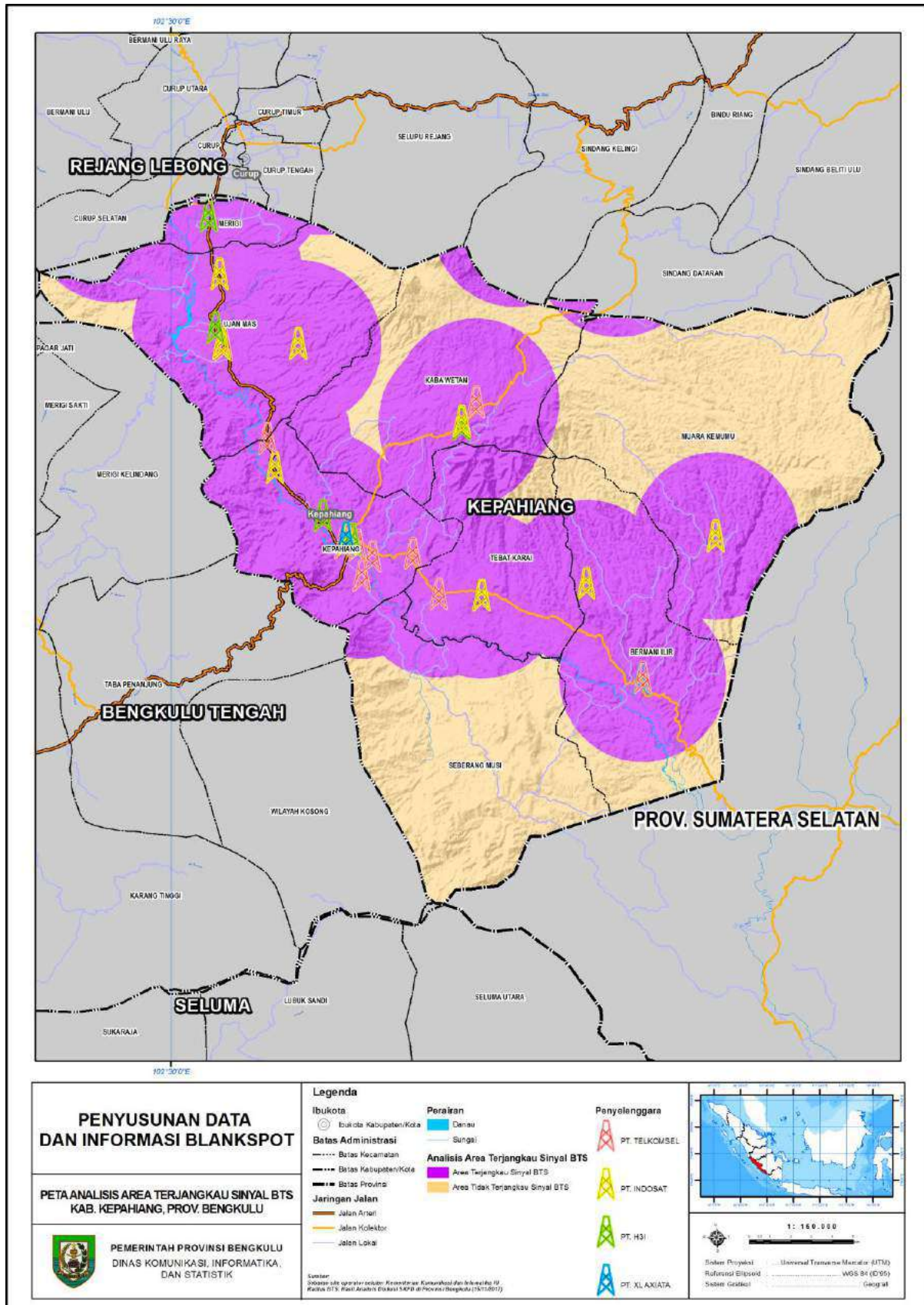

Gambar 3.19 Peta Area Jangkauan Menara BTS di Kabupaten Kepahiang

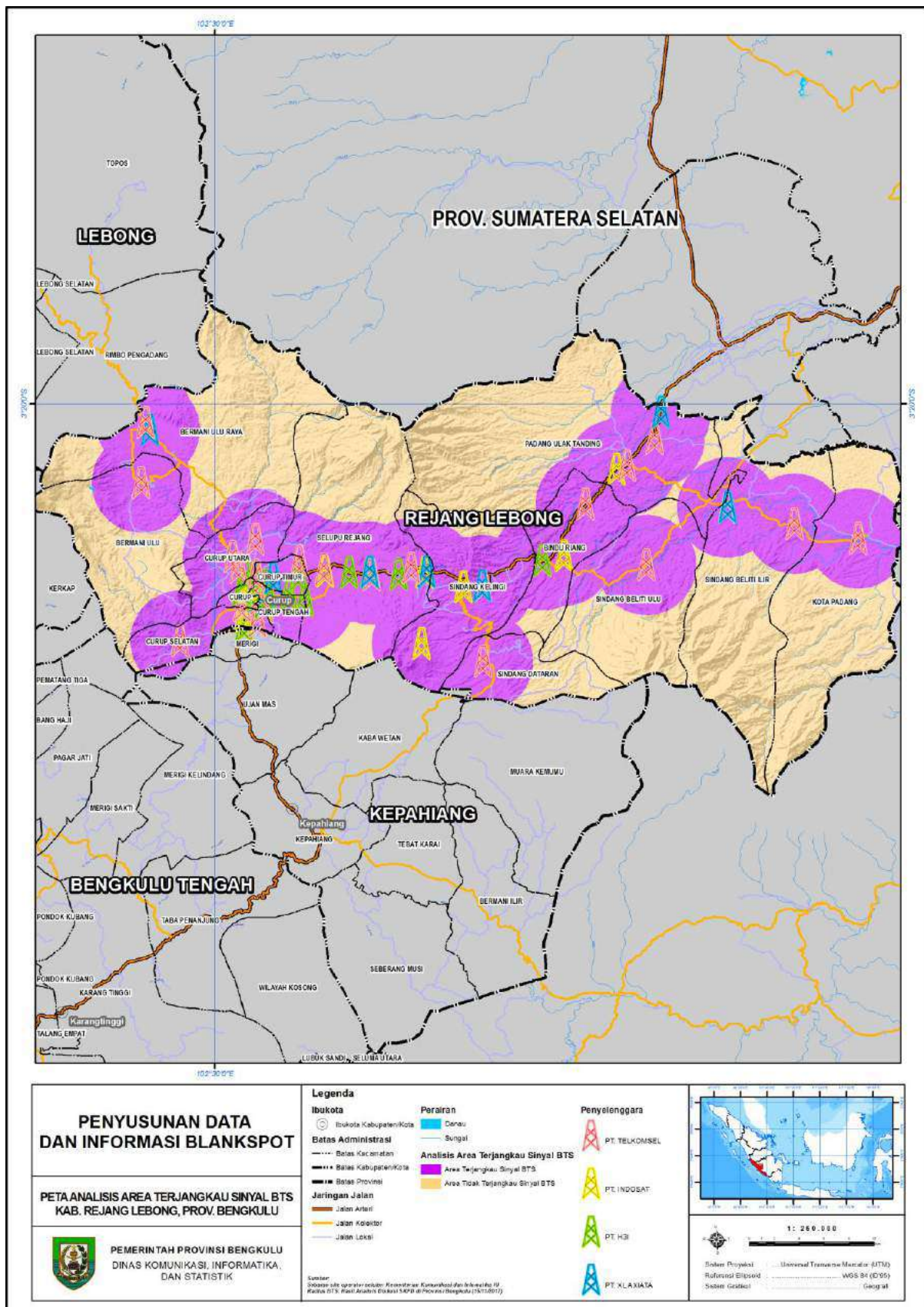

Gambar 3.21 Peta Area Jangkauan Menara BTS di Kabupaten Rejang Lebong

3.3 Analisis Topografi

Data topografi yang digunakan bersumber dari data elevasi model (DEM) ALOS PALSAR dengan tingkat kedetailan 1 : 25.000. Wilayah yang memiliki kemiringan 25-40 % dan > 40% termasuk ke dalam area perbukitan dimana dapat menjadi penghalang area jangkauan sinyal suatu site selular. Agar memperoleh daerah *blank spot* yang sudah mempertimbangkan kondisi topografi perlu dilakukan analisis tumpang susun atau overlay antara peta area jangkauan menara BTS dengan peta topograf. Untuk lebih jelasnya mengenai kondisi topografi di daerah *blank spot* dapat dilihat pada gambar berikut ini.



Gambar 3.22 Peta Analisis Topografi dan Area Terjangkau Sinyal BTS Provinsi Bengkulu



Berdasarkan peta analisis topografi dan area terjangkau sinyal BTS di Provinsi Bengkulu, daerah yang termasuk radius 4 km atau masih dalam area jangkauan sinyal kuat tidak terdapat di wilayah yang memiliki topografi perbukitan sehingga desa – desa yang tidak terjangkau sinyal atau *blank spot* tidak mengalami perubahan.

3.4 Analisis Area *Blank Spot*

Berdasarkan hasil analisis buffer atau radius jangkauan BTS di Provinsi Bengkulu masih banyak terdapat wilayah yang belum terjangkau site seluler atau termasuk ke dalam area *blank spot*. Untuk wilayah yang sudah terjangkau sinyal sebesar 100 % hanya Kota Bengkulu sedangkan kabupaten – kabupaten lainnya masih terdapat area *blank spot*. Dalam menentukan skala prioritas pengurangan wilayah *blank spot* dimasa yang akan datang perlu dilihat juga jumlah penduduk dan potensi ekonomi di wilayah tersebut. Potensi ekonomi di daerah *blank spot* menggunakan data tutupan lahan tahun 2015 dan untuk jumlah penduduk masing – masing desa menggunakan data dari potensi desa (podes) tahun 2014 yang di proyeksikan menggunakan laju pertumbuhan penduduk dari tahun 2014 – 2017. Berikut rincian area *blank spot* per desa pada masing – masing kabupaten.

3.4.1 Area *Blank Spot* di Kabupaten Seluma

Berdasarkan hasil analisis area jangkauan sinyal BTS dengan radius 4 km, wilayah yang termasuk ke dalam area *blank spot* secara fungsional atau spasial seluas 150.928,82 Ha dan secara administratif terdapat di 114 desa. Potensi ekonomi di wilayah *blank spot* tersebut sebagian besar kebun dan tanaman campuran (tahunan dan semusim), tanaman semusim lahan basah, perkebunan dengan tanaman berkayu keras, dan tanaman semusim lahan kering. Untuk lebih jelasnya mengenai daerah – daerah *blank spot*, potensi ekonomi di area *blank spot*, dan jumlah penduduk di area *blank spot* Kabupaten Seluma dapat dilihat pada tabel 3.12 berikut ini.

Tabel 3.12 Area *Blank Spot* di Kabupaten Seluma

No	Kecamatan	Desa	Luas <i>Blank Spot</i> (Ha)	Jumlah Penduduk Tahun 2017	Luas Potensi Ekonomi (Ha)			
					Kebun dan Tanaman Campuran	Perkebunan dengan Tanaman Berkayu Keras	Tanaman Semusim Lahan Basah	Tanaman Semusim Lahan Kering
1	AIR PERIUKAN	KUNGKAI BARU	653,86	1.487	280,08		17,54	
		LOKASI BARU	54,68	1.106		54,68		
		PADANG PELASAN	34,21	1.395	0,04	0,43		
		PASAR NGALAM	96,82	1.933		52,49	0,20	
		TABA LUBUK PUDING	863,38	88		832,05		
		TALANG ALAI	1.790,26	1.371	1.230,93	443,91		
		TALANG SEBARIS	211,80	674		149,59	3,18	
		TAWANG REJO	28,32	1.519	11,83		0,74	
2	ILIR TALO	PENAGO BARU	113,40	812			109,77	3,64
		PENAGO I	298,21	859			95,26	202,65
		PENAGO II	347,53	1.500	270,06		58,97	7,59
		RAWA INDAH	106,37	1.522		6,67		96,99
		TALANG KABU	11,09	1.723	11,09			
		TANAH ABANG	162,55	988	92,74		19,92	5,04
3	LUBUK SANDI	ARANG SAPAT	646,56	867	301,77			
		CAWANG	1.588,64	438	1.262,10		3,94	
		DUSUN TENGAH	260,98	961	126,49			
		LUBUK TERENTANG	836,18	372	804,38			
		NAPAL JUNGUR	22,47	1.007	22,23	0,24		
		PADANG CAPO ILIR	3.508,20	677	3.125,41		44,39	
		PADANG CAPO ULU	3.533,75	498	3.077,87		33,20	
		SAKAIAN	774,58	389	770,07		4,51	
		TALANG GIRING	22,69	613	22,69			
		TALANG KEBUN	939,71	600	416,84	218,01		
		TANJUNG KUAW	119,60	672	116,12			
4	SELUMA BARAT	LUBUK LAGAN	97,27	1.675	91,65	5,62		
		PURBOSARI	1.724,32	1.852		1.637,24		
		SENGKUANG JAYA	880,06	548	100,32	246,18	16,60	
		TANJUNG AGUNG	34,77	360	21,37	13,40		
5	SELUMA SELATAN	PADANG MERBAU	20,96	1.307		221,48	0,51	
		PASAR SELUMA	238,57					
6	SELUMA TIMUR	KUNDURAN	35,08	866	23,11			
		TALANG SALI	239,16	1.796	237,41			
7	SELUMA UTARA	LUBUK RESAM	9.192,45	1.097	2.147,13		63,85	131,07
		PUGUK	2.569,92	1.672	503,35		36,76	1.150,55
		SEKALAK	12.544,46	421	9.005,43		2,57	
		SELINGSINGAN	951,90	792	527,66		1,62	301,74
		SIMPANG	3.252,35	594	2.777,59		3,20	
		SINAR PAGI	2.924,40	483	41,43			



No	Kecamatan	Desa	Luas <i>Blank Spot</i> (Ha)	Jumlah Penduduk Tahun 2017	Luas Potensi Ekonomi (Ha)			
					Kebun dan Tanaman Campuran	Perkebunan dengan Tanaman Berkayu Keras	Tanaman Semusim Lahan Basah	Tanaman Semusim Lahan Kering
		TALANG BERINGIN	1.242,49	1.108	1.190,07	7,23	4,56	
		TALANG EMPAT	3.050,10	567	17,04			
		TALANG RAMI	1.465,35	691	1.122,01	343,34		
8	SEMIDANG ALAS	AIR MELANCAR	641,98	326		593,98	10,81	
		CUGUNG LANGU	1.264,42	364		1.184,54	8,76	
		GUNUNG MEGANG	2.734,00	371	128,88			
		GUNUNG MESIR	1.895,34	854		1.309,37		
		KAYU ELANG	13.253,49	1.008	55,21	1.833,13	161,53	
		KEMANG MANIS	2.504,96					
		MARAS JAUH	1.464,32	711	82,81	892,44	199,41	
		MEKAR SARI MUKTI	4.369,78	168	418,94	262,09	2,27	
		MUARA DUA	881,83	293	27,45	747,04	30,55	
		NAPALAN	455,95	196	70,27	244,44	13,25	
		PETAI KAYU	542,39	577		294,02		
		RANTAU PANJANG	0,57					
		RENAH GAJAH MATI I	9.397,19	501	240,08	931,66	4,72	
		RENAH GAJAH MATI II	535,10	696		358,36	8,15	
		SUBAN	1.107,68					
		TALANG DURIAN	1.000,74	561		857,95	13,54	
		TEBAT GUNUNG	1.517,35	1.621	35,73	1.047,47	0,68	
		TELATAN	2.209,60	837	255,96			
9	SEMIDANG ALAS MARAS	GENTING JUAR	6,41	696	0,00	3,89	0,11	2,41
		GUNUNG BANTAN	603,11	806		349,20	171,20	
		GUNUNG KEMBANG	408,89	745		139,44	114,16	
		JAMBAT AKAR	234,54	712		141,06	14,22	
		KARANG ANYAR	6,31	741		0,14	4,57	
		MARAS BANTAN	14,92	710		3,87		
		MARAS TENGAH	467,79	946		226,06	159,16	
		MUARA TIMPUT	0,73					
		TALANG ALAI	112,00	929		83,32	24,30	
		TALANG KEMANG	1,27	583		1,27		
10	SUKARAJA	AIR KEMUNING	2.209,94	947	2.098,78	111,16		
		KUTI AGUNG	1.552,96	1.159	120,26	793,82		
		LUBUK SAHUNG	2,59	1.217		2,59		
		NIUR	58,34	988		50,95		
		PADANG KUAS	44,74	1.359		10,41		
		PADANG PELAWI	3.276,59	3.481	510,53	2.292,86		
		RIAK SIABUN	1.303,06	2.613	1.013,79		20,98	
		SUKARAJA	1.375,72	2.082	740,72	583,31		
11	TALO	AIR PAYANGAN	1.399,82	371	794,78	62,03	235,00	56,30

No	Kecamatan	Desa	Luas <i>Blank Spot</i> (Ha)	Jumlah Penduduk Tahun 2017	Luas Potensi Ekonomi (Ha)			
					Kebun dan Tanaman Campuran	Perkebunan dengan Tanaman Berkayu Keras	Tanaman Semusim Lahan Basah	Tanaman Semusim Lahan Kering
		AIR TERAS	811,49	703	655,45	45,73	16,09	
		BATU TUGU	734,30	267	409,09	173,16	98,88	6,31
		BUNUT TINGGI	32,00	1.284	0,51	23,98		
		DURIAN BUBUR	27,56	938	0,82		0,01	
		HARAPAN MULYA	391,12	N/A	310,82		3,11	
		LUBUK GADIS	45,05	410		41,95		
		LUBUK GIO	15,83	516	15,83			
		LUBUK NGANTUNGAN	47,29	261	6,49	31,73		
		MUARA DANAUI	12,25	297	9,68			
		NAPAL MELINTANG	372,85	375	212,83	0,56	8,70	
		SIMPANG TIGA PAGAR GASING	228,14	628	200,93			
12	TALO KECIL	BAKAL DALAM	265,98	1.321		265,98		
		BATU BALAI	302,76	N/A		201,44	57,68	43,64
		LUBUK LAGAN	949,97	1.004		902,80	2,22	
		NAPALAN	9,65	873		9,65		
		PERING BARU	1.023,67	1.457	10,61	822,23	127,04	60,09
		SUKA BULAN	1,32	869		1,32		
		SUKA MERINDU	0,50	1.014		0,50		
		SUNGAI PETAI	980,46	766		762,84	14,05	
		TABA	13,58	1.369	1,58	11,64	0,36	
		TALANG PADANG	304,77	678		234,29	10,29	
		TEBAT SIBUN	177,34	413		176,47	0,87	
13	ULU TALO	AIR KERUH	1.336,25	478	535,89	0,60	48,51	513,25
		BANYU KENCANA	1.900,58	253	98,73	1.096,13	2,94	
		GIRI MULYA	544,94	265	4,67	222,34		
		GIRI NANTO	8.550,08	225	363,48	261,33	45,22	122,83
		HARGO BINANGUN	771,21	1.019	93,31		17,98	647,22
		MEKAR JAYA	4.938,85	825	624,38		4,49	1.306,83
		MUARA NIBUNG	2.001,45					
		MUARA SIMPUR	94,46	145	4,88	1,71	20,51	65,57
		PAGAR	1.758,49	746	1.137,79	284,25	14,03	12,61
		PAGAR AGUNG	1.421,64	129	322,62	859,23	55,55	
		PAGAR BANYU	1.783,74	537	115,51	818,67	46,91	45,09
		SIPUR IJANG	827,04	211	183,15		23,21	620,68
		TANJUNG AGUNG	1.906,32					
Total			150.928,82	90.344	41.661,54	26.894,96	2.337,29	5.402,09

Sumber : Hasil Analisis Tim, 2017



3.4.2 Area *Blank Spot* di Kabupaten Bengkulu Selatan

Berdasarkan hasil analisis area jangkauan sinyal BTS dengan radius 4 km, wilayah yang termasuk ke dalam area *blank spot* secara fungsional atau spasial seluas 68.425,42 Ha dan secara administratif terdapat di 58 desa. Potensi ekonomi di wilayah *blank spot* tersebut sebagian besar kebun dan tanaman campuran (tahunan dan semusim), tanaman semusim lahan basah, perkebunan dengan tanaman berkayu keras, pariwisata arum jeram, dan tanaman semusim lahan kering. Untuk lebih jelasnya mengenai daerah – daerah *blank spot*, potensi ekonomi di area *blank spot*, dan jumlah penduduk di area *blank spot* Kabupaten Bengkulu Selatan dapat dilihat pada tabel 3.13 berikut ini.

Tabel 3.13 Area *Blank Spot* di Kabupaten Bengkulu Selatan

No	Kecamatan	Desa	Luas <i>Blank Spot</i> (Ha)	Jumlah Penduduk Tahun 2017	Luas Potensi Ekonomi (Ha)			
					Kebun dan Tanaman Campuran	Perkebunan dengan Tanaman Berkayu Keras	Tanaman Semusim Lahan Basah	Tanaman Semusim Lahan Kering
1	AIR NIPIS	KEBAN JATI	129,01	388	57,46		4,71	
		MARAS	149,33	1.025	101,46		40,10	
		PALAK BENGKERUNG	335,65	1.994	21,90		0,46	
		PENANDINGAN	2,79	417	0,96		0,86	
		PINO BARU	4.535,49	1.144	1.704,08		181,49	202,27
		SUKA BANDUNG	116,82	229	90,36		26,46	
		SUKA MAJU	5.824,36	1.263	1.988,69		173,87	72,38
		SUKARAMI	4.803,39	1.702	1.813,69		282,57	20,62
		TANJUNG BERINGIN	314,47	999	28,38		22,67	
2	KEDURANG	BATU AMPAR	14.836,94	695	3.823,93		117,25	73,54
		BUMI AGUNG	12,36	388	12,36			
		DURIAN SEBATANG	157,36					
		KARANG AGUNG	226,76	613	42,16		9,83	5,37
		KEBAN AGUNG I	30,64					
		KEBAN AGUNG II	7,47					
		LAWANG AGUNG	50,59	1.106	22,82		3,92	0,34
		LUBUK RESAM	293,58	482	102,01		12,09	9,23
		NANTI AGUNG	70,33					
		PAJAR BULAN	186,76					
		PALAK SIRING	40,39	842	1,28			
		RANTAU SIALANG	642,14	524	315,18		55,23	35,25
		SUKANANTI	37,59					
		TANJUNG ALAM	21,96					
		TANJUNG BESAR	65,08					
		TANJUNG NEGARA	21,28					
3	KEDURANG	KARANG CAYA	16,09	384	14,95		1,14	



No	Kecamatan	Desa	Luas <i>Blank Spot</i> (Ha)	Jumlah Penduduk Tahun 2017	Luas Potensi Ekonomi (Ha)			
					Kebun dan Tanaman Campuran	Perkebunan dengan Tanaman Berkayu Keras	Tanaman Semusim Lahan Basah	Tanaman Semusim Lahan Kering
	ILIR	AIR SULAU	390,08					
4	MANNA	JERANGLAH TINGGI	1,71	1.337	1,71			
		PADANG PANDAN	0,82	981	0,82			
5	PINO	GANJUH	721,38	582	453,47		222,63	45,28
		PUDING	183,17	774	152,57		28,96	1,64
		SEBILO	661,63	395	392,20		69,60	0,31
		TANJUNG ERAN	34,67	961	23,78		9,80	1,10
6	PINORAYA	AIR KEMANG	26,26	816	20,92	0,53	4,80	
		BADUNG AYU	24,98	906		23,66	1,32	
		CINTO MANDI	513,80	369		465,50	15,80	
		KARANG CAYO	4.715,14	718	233,97	2.365,97	18,85	
		KEMANG MANIS	261,31	838	239,90		10,59	
		NAPAL MELINTANG	339,70	551	0,00	263,20	75,00	
		PADANG BERIANG	414,54	983		383,91	14,16	
		SELALI	0,46	1.565		0,00	0,46	
		SERANG BULAN	128,17	516	49,24	56,59	22,34	
		SUKA BANDUNG	271,20	581	193,42	40,82	36,96	
		TANJUNG AUR II	7.664,61	1.190	718,16	1.398,91	59,21	
		TELAGA DALAM	1.112,04	555	41,63	664,17	50,40	
		UPT KARANG CAYO	740,52	501		699,35	40,80	
7	SEGINIM	GUNUNG AYU	24,27	690	24,27		0,00	
		MUARA DANAU	153,07	404	35,65		95,46	2,91
8	ULU MANNA	AIR TENAM	5.506,34	180	3.929,42		9,75	
		BANDAR AGUNG	1.320,43	1.241	789,24		34,13	
		BATU KUNING	610,83	796	264,74		20,45	
		BATU PANCO	764,82	130	329,79		27,19	
		KAYU AJARAN	6.474,08	1.073	3.949,27		16,86	
		KEBAN JATI	299,55	824	292,86		4,91	
		LUBUK TAPI	745,37	1.068	710,99		4,29	
		MERAMBUNG	760,16	553	286,41		24,02	
		SIMPANG PINO	295,34	938	112,65		12,85	
		TALANG TINGGI	336,33	1.081	210,48		1,35	
Total			68.425,42	38.290	23.599,22	6.362,62	1.865,56	470,24

Sumber : Hasil Analisis Tim, 2017



3.4.3 Area Blank Spot di Kabupaten Kaur

Berdasarkan hasil analisis area jangkauan sinyal BTS dengan radius 4 km, wilayah yang termasuk ke dalam area *blank spot* secara fungsional atau spasial seluas 192.579,25 Ha dan secara administratif terdapat di 88 desa. Potensi ekonomi di wilayah *blank spot* tersebut sebagian besar kebun dan tanaman campuran (tahunan dan semusim), tanaman semusim lahan basah, perkebunan dengan tanaman berkayu keras, dan tanaman semusim lahan kering. Untuk lebih jelasnya mengenai daerah – daerah *blank spot*, potensi ekonomi di area *blank spot*, dan jumlah penduduk di area *blank spot* Kabupaten Kaur dapat dilihat pada tabel 3.14 berikut ini.

Tabel 3.14 Area Blank Spot di Kabupaten Kaur

No	Kecamatan	Desa	Luas Blank Spot (Ha)	Jumlah Penduduk Tahun 2017	Luas Potensi Ekonomi (Ha)				
					Kebun dan Tanaman Campuran	Lahan Terbuka Diusahakan	Perkebunan dengan Tanaman Berkayu Keras	Tanaman Semusim Lahan Basah	Tanaman Semusim Lahan Kering
1	KAUR SELATAN	TANJUNG BESAR	3.875,39	879	1.746,68			0,01	112,23
2	KAUR TENGAH	SUKA RAMI	33,55	563	20,78				
3	KAUR UTARA	TANJUNG BETUNG I	555,43	477	19,52			4,66	
		TANJUNG BETUNG II	1.109,28	348	80,20				
		COKO ENAU	6,78						
		GURU AGUNG I	507,62						
		GURU AGUNG II	14,29						
4	KELAM TENGAH	PAGAR DEWA	121,44	619	121,44				
		TALANG MARAP	51,99	544	51,99				
		TALANG TAIS	7,16	487	7,16				
5	KINAL	GEDUNG WANI	50,98	308	50,48			0,43	
		GERAMAT	144,09	390	131,56				
		GUNUNG MEGANG	13.807,96	373	10.287,56			80,14	
		GUNUNG TERANG	512,04	466	502,79			9,25	
		JAWI	34,31	529	22,55			11,76	
		PAPAHAN	285,30	211	277,23			2,25	
		PENANDINGAN	98,85	500	80,86			1,27	
		PENGURUNG	525,29	208	474,57			32,39	
		PINANG JAWA I	323,62	210	302,08			20,23	
		PINANG JAWA II	324,00	320	303,62			15,60	
		TALANG BERANGIN	305,73	131	285,55			16,37	
		TALANG PADANG	742,42	566	736,37			6,06	
		TANJUNG ALAM	22,31	269	7,77			5,56	2,76
		TANJUNG BARU	308,58	370	256,59			22,51	4,90
6	LUAS	BANGUN JIWA	540,95	409	523,56				
		BENUA RATU	65,57	609	35,50				
		CAHAYA NEGERI	165,63	593	106,40				



No	Kecamatan	Desa	Luas <i>Blank Spot</i> (Ha)	Jumlah Penduduk Tahun 2017	Luas Potensi Ekonomi (Ha)				
					Kebun dan Tanaman Campuran	Lahan Terbuka Diusahakan	Perkebunan dengan Tanaman Berkayu Keras	Tanaman Semusim Lahan Basah	Tanaman Semusim Lahan Kering
7	LUNGKANG KULE	KEPAHYANG	1.666,06	511	1.533,72				
		PULAU PANGGUNG	3.720,99	659	2.036,09				
		SERDANG INDAH	2.045,32	432	2.018,75			23,97	
		AUR GADING	53,91	295	30,20			20,10	
		DATAR LEBAR I	192,52	463	189,50			3,01	
		DATAR LEBAR II	1.092,72	362	1.046,64			46,09	
		LAWANG AGUNG	6,02	517	5,40			0,61	
		SENAK	23,49	288	16,07			3,63	
		SINAR BULAN	34,84	401	23,92			6,16	
		SUKA NANTI	151,95	220	101,98			47,09	
		TANJUNG BUNIAN	62,34	523	51,35			6,20	
		TANJUNG KURUNG	42,30	471	34,57			7,73	
8	MAJE	AIR BACANG	34.769,65	N/A	8.576,52			206,12	832,37
		ARGA MULIA	507,53	976	505,76			1,57	
		BENTENG HARAPAN	20,31	626	7,98				
		KEDATARAN	20,70	1.403	20,70				
		PEMATANG DANAU	3.637,60	N/A	1.070,80				
		PENYANDINGAN	1.040,21	253	1.022,08			18,14	
		SUKA MENANTI	107,62	624	56,16				
		SUMBER HARAPAN	503,35	311	488,25			1,09	
		TANJUNG AGUNG	88,58	808	77,75				
		TANJUNG AUR	717,91	836	658,44			3,85	
		TANJUNG BERINGIN	97,55	1.069	97,55				
9	MUARA SAHUNG	BUKIT MAKMUR	2.345,87	976	2.284,21			7,66	
		CINTA MAKMUR	6.119,26	231	1.656,92			5,76	
		SUMBER MAKMUR	853,98	292	851,28			2,71	
		ULAK BANDUNG	8.332,83	1.914	1.071,46				
		ULAK LEBAR	4.918,32	1.119	497,41				
10	NASAL	AIR BATANG	522,46	961	336,47			7,48	54,26
		AIR PALAWAN	2.110,00	1.338	351,61			60,56	802,33
		BUKIT INDAH	1.357,04	862	20,63			2,36	1.097,42
		MUARA DUA	15.376,54	1.227	207,13			75,64	1.237,62
		PASAR JUMAT	12.147,82	533	845,29			88,30	
		SINAR BANTEN	1.060,90	376	35,59				338,00
		SUKA JAYA	2.405,55	498	575,61			20,32	1.106,80
		SUKU TIGA	95,75	672	18,58				
		SUMBER HARAPAN	8.156,97	1.529	166,81				524,84
		TEBING RAMBUTAN	56,66	1.828	56,66				
		TRI JAYA	1.281,06	669	406,27			16,23	536,16
11	PADANG GUCI HILIR	AIR KERING I	840,05	201	54,21			24,84	2,98
		AIR KERING II	1.061,78	377	245,44			50,94	12,47
		GUNUNG KAYA	1.067,94	663	286,52			22,35	4,24
		PULAU PANGGUNG	583,48	376	13,63				
		TALANG BESAR	648,20	436	390,05			24,89	17,34
		TALANG JAWI I	2.243,40	470	712,30			47,98	35,28



No	Kecamatan	Desa	Luas <i>Blank Spot</i> (Ha)	Jumlah Penduduk Tahun 2017	Luas Potensi Ekonomi (Ha)				
					Kebun dan Tanaman Campuran	Lahan Terbuka Diusahakan	Perkebunan dengan Tanaman Berkayu Keras	Tanaman Semusim Lahan Basah	Tanaman Semusim Lahan Kering
		TALANG JAWI II	1.061,25	408	364,90			32,32	17,16
		TALANG PADANG	716,94	606	86,11			13,56	3,77
		ULAK AGUNG	1.641,91	488	422,05			29,88	
12	PADANG GUCI HULU	BUNGIN TAMBUN II	17,26	1.253	15,59			1,68	
		BUNGIN TAMBUN III	15.148,78	1.005	2.026,32			61,94	43,17
		JATI MULYO	10.808,51	212	1.527,55			33,79	2,22
		MANAU SEMBILAN I	8.126,74	853	96,83				
		MARGO MULYO	190,83	138	183,47			6,24	
		NAGA RANTAI	148,28	673	139,47			8,59	
13	TANJUNG KEMUNING	PELAJARAN II	2,98	322	2,98				
		SELIKA I	94,93	440	94,93				
		SELIKA III	225,17	621	225,17				
		TANJUNG IMAN I	297,21	499	297,21				
		TANJUNG IMAN II	65,06	580	65,06				
14	TETAP	BABAT	164,38	712	93,44				
		TANJUNG AGUNG	5.139,10	828	3.275,10			78,03	25,62
Total			192.579,25	49.615	56.103,21			1.347,88	6.813,95

Sumber : Hasil Analisis Tim, 2017

3.4.4 Area *Blank Spot* di Kabupaten Bengkulu Tengah

Berdasarkan hasil analisis area jangkauan sinyal BTS dengan radius 4 km, wilayah yang termasuk ke dalam area *blank spot* secara fungsional atau spasial seluas 22.250,91 Ha dan secara administratif tersebar di 58 desa. Potensi ekonomi di wilayah *blank spot* tersebut sebagian besar kebun dan tanaman campuran (tahunan dan semusim), tanaman semusim lahan basah, perkebunan dengan tanaman berkayu keras, dan tanaman semusim lahan kering. Untuk lebih jelasnya mengenai daerah – daerah *blank spot*, potensi ekonomi di area *blank spot*, dan jumlah penduduk di area *blank spot* Kabupaten Bengkulu Tengah dapat dilihat pada tabel 3.15 berikut ini.

Tabel 3.15 Area *Blank Spot* di Kabupaten Bengkulu Tengah

No	Kecamatan	Desa	Luas <i>Blank Spot</i> (Ha)	Jumlah Penduduk Tahun 2017	Luas Potensi Ekonomi (Ha)			
					Kebun dan Tanaman Campuran	Perkebunan dengan Tanaman Berkayu Keras	Tanaman Semusim Lahan Basah	Tanaman Semusim Lahan Kering
1	BANG HAJI	LUBUK LANGKAP	200,89	607	163,66		37,23	
		PADANG BURNAI	71,68	850	24,76	14,64	32,28	
		SEKAYUN	834,72	1.173	712,13		122,59	
		SEKAYUN ILIR	278,09	1.095	199,29		78,80	
		SEKAYUN MUDIK	427,78	1.095	283,52		144,26	
		TABA TENGAH	413,13	360	312,12		101,01	
		TALANG DONOK	740,20	940	735,29		4,91	
2	KARANG TINGGI	KANCING	43,85	500	43,85			
		KARANG NANDING	1.453,97	665	1.450,72		3,24	
		KARANG TINGGI	36,96	1.563	36,96			
		PELAJAU	6,84	569	6,84			
		PENANDING	536,94	1.102	536,94			
		TABA MUTUNG	24,18	462	24,18			
3	MERIGI KELINDANG	BAJAK II	0,77	607	0,77			
		LUBUK UNEN	936,71	743	552,00		15,66	
		PENEMBANG	492,47	782	223,36			
		TABA DURIAN SEBAKUL	85,65	659	35,99		49,66	
		TALANG AMBUNG	3.904,35	240	2.624,08		36,96	
4	MERIGI SAKTI	ARGA INDAH II	440,75	789	429,78		10,96	
		BAJAK III	207,99	431	207,99			
		CURUP	356,88	410	356,52		0,10	
		KOMERING	562,06	801	491,47			
		LUBUK PUAR	386,01	249	363,46		22,56	
		PUNJUNG	30,10	625	30,10			
		RAJAK BESI	1.120,10	1.080	1.010,31			



No	Kecamatan	Desa	Luas Blank Spot (Ha)	Jumlah Penduduk Tahun 2017	Luas Potensi Ekonomi (Ha)			
					Kebun dan Tanaman Campuran	Perkebunan dengan Tanaman Berkayu Keras	Tanaman Semusim Lahan Basah	Tanaman Semusim Lahan Kering
5	PAGAR JATI	SUSUP	379,25	1.034	219,45			
		ARGA INDAH I	378,84	510	378,84			
		DATAR PENOKOT	76,65	305	76,65			
		KARANG ARE	1.803,89	417	1.790,80			
		LAYANG LEKAT	35,62	412	35,62			
		PAGAR JATI	192,23	541	192,23			
		RENA KANDIS	402,50	627	402,14		0,36	
		TABA RENAH	63,56	407	63,56			
		TALANG CURUP	330,22	288	293,10		37,12	
6	PEMATANG TIGA	TUMBUK	193,11	466	163,98		29,13	
		AIR KOTOK	1.164,51	599	1.155,71		8,80	
		ATURAN MUMPO	280,16	571	195,63	43,05	41,36	
		BATU BARIANG	705,97	722	705,97			
		KEBUN LEBAR	22,49	524	18,84	3,66		
		PEMATANG TIGA	0,73	811	0,73			
		SENABAH	243,92	419	243,51		0,40	
		TALANG TENGAH II	367,27	553	289,49	18,01	1,19	
		TANJUNG KEPAYANG	274,49	526	232,87	41,51		
7	PONDOK KELAPA	BINTANG SELATAN	23,86	563	23,86			
		PADANG BETUAH	0,34	1.698	0,32		0,02	
		SIDODADI	39,35	2.434	35,85			3,51
		SRIKUNCORO	117,81	1.468	42,24			3,00
		TALANG BUSENG	44,49	621	44,49			
8	PONDOK KUBANG	LINGGAR GALING	339,27	1.491	280,77			36,90
		PAKU HAJI	3,78	493	3,78			
		TALANG TENGAH I	454,12	500	333,49		24,62	
		TANJUNG DALAM	3,02	304	2,42		0,60	
		TANJUNG TERDANA	259,43	918	226,33			
9	TABA PENANJUNG	KOTA NIUR	296,78	696	141,34		7,68	
		SURAU	100,33	507	100,33			
		TANJUNG RAMAN	59,72	551	59,72			
10	TALANG EMPAT	TABA PASMAH	0,15					
Total			22.250,91	40.378	21.729,25	120,87	813,94	43,40

Sumber : Hasil Analisis Tim, 2017



3.4.5 Area *Blank Spot* di Kabupaten Bengkulu Utara

Berdasarkan hasil analisis area jangkauan sinyal BTS dengan radius 4 km, wilayah yang termasuk ke dalam area *blank spot* secara fungsional atau spasial seluas 162.854,81 Ha dan secara administratif tersebar di 134 desa. Potensi ekonomi di wilayah *blank spot* tersebut sebagian besar kebun dan tanaman campuran (tahunan dan semusim), tanaman semusim lahan basah, perkebunan dengan tanaman berkayu keras, dan tanaman semusim lahan kering. Untuk lebih jelasnya mengenai daerah – daerah *blank spot*, potensi ekonomi di area *blank spot*, dan jumlah penduduk di area *blank spot* Kabupaten Bengkulu Utara dapat dilihat pada tabel 3.16 berikut ini.

Tabel 3.16 Area *Blank Spot* di Kabupaten Bengkulu Utara

No	Kecamatan	Desa	Luas <i>Blank Spot</i> (Ha)	Jumlah Penduduk Tahun 2017	Luas Potensi Ekonomi (Ha)				
					Kebun dan Tanaman Campuran	Lahan Terbuka Diusahakan	Perkebunan dengan Tanaman Berkayu Keras	Tanaman Semusim Lahan Basah	Tanaman Semusim Lahan Kering
1	AIR BESI	KERTAPATI	402,16	1.109	388,75			13,41	
		KOTA AGUNG	441,33	1.573	183,95				
		PENYANGKAK	142,51	610	33,27			2,54	
		SUNGAI PURA	308,82	359	308,82				
		TALANG BARU GINTING	107,09	252	107,09				
		TALANG GINTING	148,37	506	148,37				
		TALANG LEMBAK	146,55	391	131,93				
		TALANG PUNGGUK	115,37	384	115,37				
		TALANG RENAH	437,94	271	437,94				
		TANJUNG GENTING	322,41	448	322,41				
		TANJUNG KARET	1,20	686	1,20				
2	AIR NAPAL	DUSUN PUKUR	365,24	817	358,52			4,06	
		LUBUK TANJUNG	39,49	854	36,32			0,48	
		PASAR BEMBAH	0,79	950	0,79				
		PASAR PALIK	133,53	878	111,09				
		PASAR TEBAT	84,15	744	59,79			13,19	
		SAWANG LEBAR	1,07	1.182	1,07				
		SAWANG LEBAR ILIR	68,48	946	68,48				
		SELUBUK	74,65	1.157	55,38			14,54	
		TALANG KERING	1,58	532	1,29				
		TEBING KANDANG	174,67	827	91,09				
3	ARGA MAKMUR	GUNUNG AGUNG	29,48	2.262	14,52				
		GUNUNG SELAN	214,15	2.608	208,60				
		KALAI DUAI	515,15						
		KEMUMU	432,14	2.610	13,37				



No	Kecamatan	Desa	Luas <i>Blank Spot</i> (Ha)	Jumlah Penduduk Tahun 2017	Luas Potensi Ekonomi (Ha)				
					Kebun dan Tanaman Campuran	Lahan Terbuka Diusahakan	Perkebunan dengan Tanaman Berkayu Keras	Tanaman Semusim Lahan Basah	Tanaman Semusim Lahan Kering
		KURO TIDUR	1.285,07	3.023	905,39				
		SENALI	286,27	1.327	0,03				
		TABA TEMBILANG	676,94						
4	BATIK NAU	AIR MENGANYAU	2.818,79	1.594	2.063,35		433,29	46,56	
		AIRLAKOK	187,92	679	165,59			2,18	
		DURIAN AMPARAN	230,33	1.212	226,34			3,99	
		PANINJAU	123,41	2.422	84,22				
		SAMBAN JAYA	236,43	2.546	206,65			1,95	
		SELOLONG	224,77	831	193,49			17,36	
		SERANGAI	226,36	967	196,29			27,46	
		TABA KELINTANG	1.386,61	474	1.328,05			11,98	
		ULAK TANDING	1,39	498	1,39				
5	ENGGANO	APOHO	2.219,68	253	713,35				
		BANJAR SARI	3.871,00	859	1.327,64				
		KAANA	664,93	654	6,90				0,94
		KAHYAPU	49,40						
		MALAKONI	582,49	315	0,00				
		MEOK	4.580,25	637	581,12				
6	GIRI MULYA	GIRI MULYA	449,49	2.944	449,49				
		RENA JAYA	1.919,47	2.856	1.235,18				
		SUKAMAKMUR	369,96	3.486	336,43			33,54	
		TANJUNG ANOM	45,87	2.782	45,87			0,01	
7	KERKAP	AUR GADING	4.980,76	2.541	2.260,80			11,73	
		BATU LAYANG	109,51	N/A	109,51				
		BATU RAJA REJANG	1.351,89	N/A	133,83				
		BATU ROTO	783,00	N/A	0,03				
		LUBUK JALE	5,69	670	5,62				
		MAGELANG	3,74						
		PADANG BENDAR	3.024,92	N/A	964,21				
		PEMATANG DALAM	1.499,70	N/A	36,20				
		SENGKUANG	112,55	953	103,35			0,76	
		SIMPANG KETENONG	14,31	499				1,11	
		SUMBEREJO	1.786,77	N/A	2,60				
		TALANG CURUP	5,07						
		TALANG JAMBU	1.016,28	817	952,83				
		TALANG RENDAH	1.510,89	N/A	81,73				
		TEBAT PACUR	311,60	707	166,56				
8	KETAHUN	AIR SEBAYUR	219,47	4.413	219,47				
		AIR SEKAMANAK	922,24	2.000	922,24				
		AIR SIMPANG	11,15	1.777	11,15				
		BUKIT HARAPAN	3.782,91	4.663	2.326,91		1.056,74	30,43	
		DUSUN RAJA	293,22	1.367				2,39	
		FAJAR BARU	69,16	2.967	69,16				

No	Kecamatan	Desa	Luas <i>Blank Spot</i> (Ha)	Jumlah Penduduk Tahun 2017	Luas Potensi Ekonomi (Ha)				
					Kebun dan Tanaman Campuran	Lahan Terbuka Diusahakan	Perkebunan dengan Tanaman Berkayu Keras	Tanaman Semusim Lahan Basah	Tanaman Semusim Lahan Kering
		GUNUNG PAYUNG	1.250,63	407	709,52			96,87	
		KUALA LELANGI	518,21	1.216	71,91	16,32	177,19	10,86	
		LIMAS JAYA	882,12	2.694	190,07		617,21	40,17	
		LUBUK MINDAI	161,50	1.012	31,86				
		MARGA BAKTI	825,28	2.537	579,30		226,48	19,50	
		PASAR KETAHUN	1.319,34	3.849			570,29		
		SEBAYUR JAYA	15,59						
		SIMPANG BATU	62,28	1.401	62,28				
		TALANG BARU	407,41	478	321,95			22,24	
9	LAIS	AIR PADANG	106,01	330	0,02			11,05	
		DATAR LEBAR	229,76	363	54,66			2,85	
		DURIAN DAUN	274,94	709	155,06			28,24	
		DUSUN RAJA	552,12	599	474,05			63,15	
		JAGO BAYO	0,14	1.417	0,14				
		KEMBANG MANIS	7,47	N/A	7,47				
		LUBUK LESUNG	544,64	682	513,24			31,41	
		LUBUK MUMPO	55,61	N/A	55,61				
		MESIGIT	61,17	N/A	61,17				
		PAL TIGA PULUH	2,70	2.183				0,37	
		PASAR LAIS	50,32	947	31,41			10,22	
		RETES	377,58	N/A	377,58				
		SUKARAMI	1,73	N/A	1,73				
		TALANG ULU	75,96	N/A	75,96				
		TANJUNG AUR	770,17	N/A	713,59			21,92	
10	NAPAL PUTIH	AIR LELANGI	203,89	915	164,11				
		AIR TENANG	7.441,22	1.362	3.871,62				
		BUKIT BERLIAN	420,05	1.071	419,57			0,48	
		BUKIT SARI	497,33	654	128,46		266,32	10,05	
		DUSUN JABI	6.597,94	241	6.244,67		0,45	214,53	
		LEBONG TANDAI	7.234,19	731	10,06				
		MUARA SANTAN	4.737,08	1.184	362,51				
		NAPAL PUTIH	6.220,43	1.306	4.282,53		274,27	81,43	
		PAGAR DIN	386,10	1.874	380,42				
		PONDOK BAKIL	1.866,87	802	660,59		122,07	50,67	
		SP 7 BANGUN KARYA	18.599,99	1.288	173,70		163,91		
		TALANG BERANTAI	2.964,21	512	1.258,61		13,03	149,89	
		TANJUNG ALAI	2.354,33	967	1.468,76			65,10	
		TANJUNG DALAM	632,84	2.514	614,42			18,42	
		TANJUNG HARAPAN	2.698,88	2.174	535,59			13,18	
		TANJUNG KEMENYAN	4.522,82	1.271	240,68				
		TANJUNG SARI	3.206,07	1.218	32,38				
		TELUK ANGGUNG	4.715,72	988	2.226,12				
11	PADANG	ARGA MULYA	562,28	3.780	507,92			54,36	



No	Kecamatan	Desa	Luas <i>Blank Spot</i> (Ha)	Jumlah Penduduk Tahun 2017	Luas Potensi Ekonomi (Ha)				
					Kebun dan Tanaman Campuran	Lahan Terbuka Diusahakan	Perkebunan dengan Tanaman Berkayu Keras	Tanaman Semusim Lahan Basah	Tanaman Semusim Lahan Kering
	JAYA	LUBUK BANYAU	119,87	2.439	119,87				
		MARGA SAKTI	6.443,45	6.093	705,67			22,01	
		PADANG JAYA	4.163,72	5.112	1.832,80			9,50	
		SIDO MUKTI	5.019,28	3.342	2.572,97			39,71	
		TALANG TUA	597,14	854	580,17			16,97	
		TANAH HITAM	285,79						
		TANJUNG HARAPAN	65,51	2.361	65,51				
12	PUTRI HIJAU	AIR MURING	624,95	2.616	436,45			25,26	
		AIR PANDAN	1.405,00	1.047			926,12	31,09	
		AIR PETAI	216,94	3.619	105,72			4,74	
		AIR PUTIH	1.816,64	3.679	1.685,84			130,60	
		CIPTA MULYA	739,01	1.774			732,13		
		KARANG PULAU	1.384,37	3.121	100,16		142,01	44,80	
		KARANG TENGAH	522,22	1.858	137,41			6,33	
		KARYA BAKTI	82,18	2.142	18,54		4,90	23,40	1,86
		PASAR SEBELAT	54,47	3.517			35,96		
		SUKA BARU	689,78	2.194	528,53			38,69	
		SUKA MAJU	1.375,67	1.345	282,03			1,45	
		SUKA MAKMUR	533,23	4.092	468,50			21,63	
		SUKA MEDAN	1.926,38	700	42,50		654,63	97,72	
		SUKA MERINDU	1.247,80	973	51,87				
		SUKA NEGARA	166,52	976			119,03		
Total			162.854,81	176.217	62.085,44	16,32	8.382,59	1.770,52	2,81

Sumber : Hasil Analisis Tim, 2017

3.4.6 Area *Blank Spot* di Kabupaten Muko – Muko

Berdasarkan hasil analisis area jangkauan sinyal BTS dengan radius 4 km, wilayah yang termasuk ke dalam area *blank spot* secara fungsional atau spasial seluas 296.465,82 Ha dan secara administratif tersebar di 93 desa. Potensi ekonomi di wilayah *blank spot* tersebut sebagian besar kebun dan tanaman campuran (tahunan dan semusim), tanaman semusim lahan basah, perkebunan dengan tanaman berkayu keras, dan tanaman semusim lahan kering. Untuk lebih jelasnya mengenai daerah – daerah *blank spot*, potensi ekonomi di area *blank spot*, dan jumlah penduduk di area *blank spot* Kabupaten Muko - Muko dapat dilihat pada tabel 3.17 berikut ini.

Tabel 3.17 Area *Blank Spot* di Kabupaten Muko - Muko

No	Kecamatan	Desa	Luas <i>Blank Spot</i> (Ha)	Jumlah Penduduk Tahun 2017	Luas Potensi Ekonomi (Ha)				
					Kebun dan Tanaman Campuran	Lahan Terbuka Diusahakan	Perkebunan dengan Tanaman Berkayu Keras	Tanaman Semusim Lahan Basah	Tanaman Semusim Lahan Kering
1	AIR DIKIT	AIR DIKIT	588,02	2.186	45,37		286,70		
		PONDOK LUNANG	23,98	1.022	9,16				
2	AIR MANJUNTO	AGUNG JAYA	0,88	1.765					0,88
		MANJUNTO JAYA	400,50	987					24,80
		TIRTA MAKMUR	37,19						
		TIRTA MULYA	1,34	1.763	0,05				1,30
3	AIR RAMI	AIR RAMI	121,85	1.288	54,88		64,70		
		BUKIT HARAPAN	1.828,56	708			1.512,74	1,65	196,34
		BUKIT MULYA	6,31	751	6,31				
		CINTA ASIH	263,32	544			263,32		
		DUSUN PULAU	11.985,51	1.325	1,64		7.633,00	23,93	90,23
		IPUH II/CE SP IV /MAKMUR JAYA	524,05	718			521,20	2,85	
		MARGA MULIA	1.622,96	1.004	4,82		1.512,21	35,60	4,09
		MEKAR JAYA	58,61	1.126			58,61		
		RAMI MULIA	44,24	1.331	44,24				
		TALANG RIO	18,54	680			18,54		
4	IPUH	TIRTA KENCANA	311,99	816			311,99		
		AIR BULUH	270,17	1.534	69,85		196,55		
		DUSUN SIBAK	1.646,50	4.388	315,04		95,21	66,37	352,66
		MANUNGGAL JAYA	1,78	791					1,78
		PASAR IPUH	2,65	573					2,65
		PULAU BARU	451,74	854	319,33		91,96	5,52	
		RETAK HILIR	336,23	685				12,77	295,80
5	KOTA MUKOMUKO	SEMUNDAM	162,70	987	77,93		33,16		
		KOTO JAYA	436,95	2.418	32,72		404,23		
		PASAR MUKOMUKO	1,72	2.449			0,50		
		PASAR SEBELAH	10,84	930	8,32				

No	Kecamatan	Desa	Luas <i>Blank Spot</i> (Ha)	Jumlah Penduduk Tahun 2017	Luas Potensi Ekonomi (Ha)				
					Kebun dan Tanaman Campuran	Lahan Terbuka Diusahakan	Perkebunan dengan Tanaman Berkayu Keras	Tanaman Semusim Lahan Basah	Tanaman Semusim Lahan Kering
		PONDOK BATU	1.348,87	1.419	1.066,42		116,48	6,51	
		SELAGAN JAYA	712,77	1.596	312,02		36,55		
		TANAH HARAPAN	416,32	1.951	276,49		112,38		
		TANAH REKAH	1.267,40	1.153			1.265,70		
6	LUBUK PINANG	LUBUK PINANG	584,94	3.734	202,83		56,91	31,01	35,09
7	MALIN DEMAN	AIR MERAH	183,51	943			141,78		30,18
		GAJAH MAKMUR	392,96	1.552			392,96		
		LUBUK TALANG	60.918,78	1.315	900,80		3.526,22		206,50
		SEMAMBANG MAKMUR	671,00	326			506,63		78,94
		SERAMI BARU	8.285,90	1.333	595,71		82,78	2,08	
		TALANG ARAH	2.455,14	949	113,84		931,05	82,99	81,18
		TALANG BARU	992,87	1.292					287,19
8	PENARIK	BUKIT MAKMUR	8.682,84	1.024	2.223,79				
		PENARIK	8.171,32	4.950	3.167,98		938,83		
		SENDANG MULYO	3.458,05	521	1.092,26				
		SIDO MULYO	2.830,33	808	1.013,43				
		SUKA MAJU	25,32	1.646	25,32				
9	PONDOK SUGUH	AIR BERAU	7.637,13	963	1.483,58				
		AIR BIKUK	5.664,33	2.228	526,36		2.083,00		22,23
		DUSUN TUNGGANG	23.572,32	2.684	4.240,15				182,75
		LUBUK BENTO	9.063,12	749	1.298,28		307,34		45,26
		SINAR LAUT	159,51	459					140,42
		TELUK BAKUNG	116,81	217			0,18		73,98
10	SELAGAN RAYA	AUR CINA	1.804,09	562	1.078,80		80,44		
		LUBUK BANGKO	14.181,06	1.278	1.941,89		5,11	88,22	20,38
		LUBUK SAHUNG	694,97	756	514,06		21,42		
		SUNGAI GADING	1.373,83	1.197	207,38	1,25	1.164,72		
		SUNGAI IPUH	1.122,65	602	300,73	46,15	582,23		
		SUNGAI IPUH DUA	835,92	821	355,09		332,38		
		SUNGAI IPUH SATU	505,05	680	241,23		240,56		
		SUNGAI JERINJING	119,55	517	117,56		1,99		
		SURIAN BUNGKAL	215,46	622	11,98		203,48		
		TALANG BUI	11.166,10	1.284	1.409,43			89,28	107,70
11	SUNGAI RUMBAI	TALANG MEDAN	368,98	1.222	117,37		246,53		
		BANJAR SARI	120,68	799	10,29				110,19
		MEKAR SARI	189,54	940	29,23				159,88
		RETAK MUDI	37.660,37	1.130	6.566,90		313,95	49,57	663,45
12	TERAMANG JAYA	SIDODADI	398,24	974	124,79				273,46
		BANDAR JAYA	80,05	1.180	0,41		74,79		
		BATU EJUNG	12,15	986	12,15				
		BRANGAN MULYA	47,37	548	15,96		31,15		
		BUNGA TANJUNG	7.953,18	2.162	2.215,73		2.671,83		
		LUBUK SELANDAK	13.515,22	589	1.691,98		438,11		
		PASAR BANTAL	99,86	1.462			88,33		
		PONDOK BARU	110,07	728	21,21		86,95		
		SIDO MAKMUR	809,25	965	414,31		247,38		

No	Kecamatan	Desa	Luas <i>Blank Spot</i> (Ha)	Jumlah Penduduk Tahun 2017	Luas Potensi Ekonomi (Ha)				
					Kebun dan Tanaman Campuran	Lahan Terbuka Diusahakan	Perkebunan dengan Tanaman Berkayu Keras	Tanaman Semusim Lahan Basah	Tanaman Semusim Lahan Kering
13	TERAS TERUNJAM	TERAMANG JAYA	926,46	637	23,63		30,87	53,75	656,62
		KARANG JAYA	32,08	528			32,08		
		MEKAR JAYA	860,59	628	41,88		818,70		
		PONDOK KOPI	1,28	1.096			1,28		
		SETIA BUDI	101,29	1.462	46,28		48,33		
		TELANG KUNING	566,49	1.006	316,49		165,94		
		TERAS TERUNJAM	2,85	691			2,85		
14	V KOTO	TUNGKAL JAYA	84,29	861	1,31		82,98		
		LALANG LUAS	11.473,88	888	377,99		1.745,61	9,62	44,90
		LUBUK CABAU	11.251,11	1.236	102,63		619,66		
		PONDOK PANJANG	2.734,64	969	699,38		380,99	0,76	119,01
		PONDOK TENGAH	142,26	862	72,68				
		SUNGAI LINTANG	4,52						
		SUNGAI RENGAS	2,42						
15	XIV KOTO	TALANG SEPAKAT	4.316,57	1.113	48,28	133,18	319,10		
		DUSUN BARU PELOKAN	922,29	2.092	267,66		533,27		
		LUBUK SANAI	127,35	2.058			127,15		
		RAWA BANGUN	760,98	1.098			736,12		
		TANJUNG MULYA	0,17	2.592			0,17		
Total			296.465,82	109.254	39.387,09	180,58	40.345,85	562,48	4.309,84

Sumber : Hasil Analisis Tim, 2017

3.4.7 Area *Blank Spot* di Kabupaten Kepahiang

Berdasarkan hasil analisis area jangkauan sinyal BTS dengan radius 4 km, wilayah yang termasuk ke dalam area *blank spot* secara fungsional atau spasial seluas 28.094,60 Ha dan secara administratif tersebar di 55 desa. Potensi ekonomi di wilayah *blank spot* tersebut sebagian besar kebun dan tanaman campuran (tahunan dan semusim), tanaman semusim lahan basah, perkebunan dengan tanaman berkayu keras, dan tanaman semusim lahan kering. Untuk lebih jelasnya mengenai daerah – daerah *blank spot*, potensi ekonomi di area *blank spot*, dan jumlah penduduk di area *blank spot* Kabupaten Kepahiang dapat dilihat pada tabel 3.18 berikut ini.

Tabel 3.18 Area *Blank Spot* di Kabupaten Kepahiang

No	Kecamatan	Desa	Luas <i>Blank Spot</i> (Ha)	Jumlah Penduduk Tahun 2017	Luas Potensi Ekonomi (Ha)		
					Kebun dan Tanaman Campuran	Tanaman Semusim Lahan Basah	Tanaman Semusim Lahan Kering
1	BERMANI ILIR	AIR RAMAN	104,50	1.044	104,50		
		BUKIT MENYAN	633,21	1.081	625,83	7,38	
		CINTO MANDI	37,02	1.146	37,00		
		KEMBANG SERI	527,82	1.372	526,27		
		KOTA AGUNG	4,22	915	4,22		
		LANGGAR JAYA	45,79	916	45,79		
		MUARA LANGKAP	287,58	651	287,49		
		SOSOKAN CINTO MANDI	66,90	903	66,65		
		TALANG SAWAH	646,20	880	641,29	0,87	
2	KABA WETAN	AIR SEMPIANG	1.063,79	725	115,59	25,76	18,20
		BABAKAN BOGOR	5,27	809	5,27		
		BANDUNG BARU	377,06	1.059	364,89	12,18	
		BARAT WETAN	296,28	879	187,71	102,28	6,29
		BUKIT SARI	91,06	535	87,64		
		KEPAHIANG INDAH	306,40	449	306,40		
		MEKAR SARI	73,31	635	16,41		
		PEMATANG DONOK	0,90	645	0,15	0,00	
		SIDO MAKMUR	2,41	372	2,41		
		SUKA SARI	23,73	813	23,73		
		TANGSI BARU	42,19	1.576	29,02	7,10	
		TUGU REJO	311,82	1.253	58,93		
3	MUARA KEMUMU	AIR PUNGGUR	2.526,82	1.530	2.424,19		
		BATU BANDUNG	3.427,68	6.198	3.344,54		77,29
		DAMAR KENCANA	77,82	1.845	77,75		
		LIMBUR BARU	15,70	598	15,57	0,13	
		PEMATANG DANAU AIR	1.289,68	681	1.289,68		

No	Kecamatan	Desa	Luas <i>Blank Spot</i> (Ha)	Jumlah Penduduk Tahun 2017	Luas Potensi Ekonomi (Ha)		
					Kebun dan Tanaman Campuran	Tanaman Semusim Lahan Basah	Tanaman Semusim Lahan Kering
		LES					
		RENAH KURUNG	954,87	767	954,87		
		SOSOKAN BARU	91,16	716	91,16		
		SOSOKAN TABA	86,45	1.533	85,95	0,51	
		TALANG TIGE	1.272,83	1.066	1.272,83		
		WARUNG POJOK	1.969,50	940	1.969,50		
4	SEBERANG MUSI	AIR PESI	1.723,32	790	624,36	48,78	
		AIR SELIMANG	2.416,03	3.452	2.200,89	88,03	
		BENUANG GALING	2.078,79	1.100	1.267,33	75,63	
		KANDANG	316,18	737	233,00	0,02	
		LUBUK SAHUNG	345,19	2.058	8,65	27,78	
		TABA PADANG	1.000,89	718	461,61	52,77	
		TALANG GELOMPOK	359,53	412		67,73	
		TEBAT LAUT	471,77	1.049	117,70	73,85	
		TEMDAK	690,50	531	412,06	39,12	
5	TEBAT KARAI	KARANG TENGAH	27,54	819	27,54		
		NANTI AGUNG	154,06	953	150,12	3,94	
		PERADUAN BINJAI	4,34	1.319	1,82	2,52	
		SINAR GUNUNG	376,75	648	289,67		
		TABA AIR PAUH	4,44	1.000	4,44		
6	UJAN MAS	MERANTI JAYA	86,25	2.044	86,25		
		PUNGGUK BERINGANG	31,07				
		PUNGGUK MERANTI	254,15	1.372	175,89		
		SURO BALI	65,06	436	65,06		
		SURO ILIR	57,27				
		SURO LEMBAK	118,64				
		SURO MUNCAR	65,42	1.172	0,09		
		TANJUNG ALAM	552,75	1.021	552,75		
		UJAN MAS ATAS	148,59				
		UJAN MAS BAWAH	86,07				
Total			28.094,60	56.163	21.742,47	636,40	101,78

Sumber : Hasil Analisis Tim, 2017



3.4.8 Area *Blank Spot* di Kabupaten Lebong

Berdasarkan hasil analisis area jangkauan sinyal BTS dengan radius 4 km, wilayah yang termasuk ke dalam area *blank spot* secara fungsional atau spasial seluas 114.228,91 Ha dan secara administratif tersebar di 50 desa. Potensi ekonomi di wilayah *blank spot* tersebut sebagian besar kebun dan tanaman campuran (tahunan dan semusim). Untuk lebih jelasnya mengenai daerah – daerah *blank spot*, potensi ekonomi di area *blank spot*, dan jumlah penduduk di area *blank spot* Kabupaten Lebong dapat dilihat pada tabel 3.19 berikut ini.

Tabel 3.19 Area *Blank Spot* di Kabupaten Lebong

No	Kecamatan	Desa	Luas <i>Blank Spot</i> (Ha)	Jumlah Penduduk Tahun 2017	Luas Potensi Ekonomi (Ha)	
					Kebun dan Tanaman Campuran	Tanaman Semusim Lahan Basah
1	BINGIN KUNING	BUKIT NIBUNG	0,46	275	0,46	
2	LEBONG ATAS	TIK TEBING	0,25	743	0,25	
3	LEBONG SAKTI	LEMEU PIT	58,78	990	58,78	
		MAGELANG BARU	572,51	1.176	113,38	
		MUNING AGUNG	266,52	718	0,90	
		TEBEAK DIPOA	485,17	698	12,82	
		TEBEAK KAUK	597,94	670	106,33	
		UJUNG TANJUNG I	233,96			
		UJUNG TANJUNG II	287,91			
		UJUNG TANJUNG III	300,41			
4	LEBONG SELATAN	MANGKU RAJO	7.093,54	1.417	1.387,18	82,49
5	LEBONG TENGAH	DANAU LIANG	38,13	475	38,13	
		PAGAR AGUNG	544,86	810	145,08	
		SEMELAKO ATAS	115,35	1.774	95,33	10,27
		SEMELAKO DUA	101,74	1.124	101,74	
		SEMELAKO TIGA	1.058,45	998	592,84	
		TANJUNG BUNGA DUA	394,65	1.074	235,72	
		TANJUNG BUNGA SATU	595,11	1.215	292,97	
6	LEBONG UTARA	UPT LADANG PALEMBANG	660,55	391	601,90	
7	PADANG BANO	KEMBUNG	14,56	971	4,70	
		LIMES	54,56	898	54,56	
		PADANG BANO	155,53	1.912	91,15	
8	PELABAI	GUNUNG ALAM	1.407,23	781	1.216,97	0,37
		SUKAU DATANG SATU	31,80	674	31,80	
9	PINANG BELAPIS	AIR KOPRAS	1.025,18	1.364	917,15	
		BIOA PUTIAK	1.252,80	703	979,40	11,22
		KETENONG DUA	9.853,20	804	1.339,28	
		KETENONG JAYA	9.286,38	537	588,59	
		KETENONG SATU	7.723,60	564	629,10	20,12
		SEBELET	5.255,79	316	33,68	
		SUNGAI LISAI	14.030,61			
		TAMBANG SAWEAK	5.643,25	756	852,26	4,20
10	RIMBO PENGADANG	BAJOK	1.454,35	489	516,72	



No	Kecamatan	Desa	Luas <i>Blank Spot</i> (Ha)	Jumlah Penduduk Tahun 2017	Luas Potensi Ekonomi (Ha)	
					Kebun dan Tanaman Campuran	Tanaman Semusim Lahan Basah
		BIOA SENGOK	176,64	1.330	176,64	
		RIMBO PENGADANG	2.568,72	1.335	1.046,01	
		TALANG RATAU	28,97	1.216	22,29	
		TELUK DIEN	1.747,31	456	678,28	6,50
		TIK KUTO	824,09	882	152,06	
11	TOPOS	AJAI SIANG	2.644,86	726	1.740,37	57,54
		SUKA NEGERI	1.105,17	1.348	981,82	90,12
		TALANG BARU DUA	411,21	589	288,16	77,40
		TALANG BARU SATU	2.882,13	1.143	1.916,93	8,26
		TALANG DONOK	323,04	420	268,53	17,20
		TALANG DONOK SATU	2.057,51	544	974,43	0,51
		TIK SIRONG	23.973,91	971	3.960,71	25,73
		TOPOS	566,92	1.628	333,96	87,20
12	URAM JAYA	EMBONG	1.617,16	1.348	32,26	
		KOTA AGUNG	931,20			
		KOTA BARU	664,10			
		LEMEU	1.110,84			
Total			114.228,91	39.253	23.611,63	499,12

Sumber : Hasil Analisis Tim, 2017

3.4.9 Area *Blank Spot* di Kabupaten Rejang Lebong

Berdasarkan hasil analisis area jangkauan sinyal BTS dengan radius 4 km, wilayah yang termasuk ke dalam area *blank spot* secara fungsional atau spasial seluas 78.471,55 Ha dan secara administratif tersebar di 75 desa. Potensi ekonomi di wilayah *blank spot* tersebut sebagian besar kebun dan tanaman campuran (tahunan dan semusim), tanaman semusim lahan basah, perkebunan dengan tanaman berkayu keras, dan tanaman semusim lahan kering. Untuk lebih jelasnya mengenai daerah – daerah *blank spot*, potensi ekonomi di area *blank spot*, dan jumlah penduduk di area *blank spot* Kabupaten Seluma dapat dilihat pada tabel 3.20 berikut ini.

Tabel 3.20 Area *Blank Spot* di Kabupaten Rejang Lebong

No	Kecamatan	Desa	Luas <i>Blank Spot</i> (Ha)	Jumlah Penduduk Tahun 2017	Luas Potensi Ekonomi (Ha)		
					Kebun dan Tanaman Campuran	Tanaman Semusim Lahan Basah	Tanaman Semusim Lahan Kering
1	BERMANI ULU	AIR MUNDU	523,94	279	508,26	4,47	11,21
		AIR PIKAT	974,19	1.202	899,57	47,85	1,04
		BARU MANIS	1.559,83	2.082	964,05	151,87	17,96
		KAMPUNG MELAYU	183,22	1.725	163,29		
		KAMPUNG SAJAD	491,38	470	470,99		
		PAGAR GUNUNG	1.088,00	707	1.030,09	48,81	9,10
		SENTRAL BARU	865,16	1.104	90,01		
		SUKA RAMI	282,79	1.243	282,79		
		TEBAT PULAU	439,79	1.054	430,86		
		TEBAT TENONG DALAM	479,44	904	466,06		
2	BERMANI ULU RAYA	BABAKAN BARU	13,38	1.675	13,38		
		BANDUNG MARGA	1.419,53	1.054	1.383,35	7,67	
		BANGUN JAYA	2.267,46	866	213,38		
		KARANG ANYAR PAL VIII	3.701,14	1.612	418,15		7,35
		PAL 100	448,28	466	447,77	0,50	
		PAL VII	2.334,44	889	1.424,65	0,11	4,28
		SUMBER REJO TRANSAD	1.455,87	1.124	810,44		
		TEBAT TENONG LUAR	1.697,42	688	179,40		
3	BINDU RIANG	KAMPUNG JERUK	364,87	2.123	364,87		
		KEPALA CURUP	240,05	1.786	240,05		
4	CURUP SELATAN	AIR LANANG	148,44	1.323	148,44		
5	CURUP UTARA	DUSUN SAWAH	44,03	1.533	44,03		
		LUBUK KEMBANG	130,97	1.249	130,97		
6	KOTA PADANG	DERATI	123,66	1.228	123,66		
		DURIAN MAS	882,71	1.904	882,71		
		KOTA PADANG	1.877,10	2.197	1.874,91	1,08	
		LUBUK MUMPO	3.796,41	2.356	2.633,59	7,53	
		SUKA RAMI	2.839,60	1.017	1.846,30		
		TABA ANYAR	510,59	957	510,59		
		TANJUNG GELANG	2.127,01	732	2.056,74		



No	Kecamatan	Desa	Luas <i>Blank Spot</i> (Ha)	Jumlah Penduduk Tahun 2017	Luas Potensi Ekonomi (Ha)		
					Kebun dan Tanaman Campuran	Tanaman Semusim Lahan Basah	Tanaman Semusim Lahan Kering
7	PADANG ULAK TANDING	AIR KATI	362,24	973	356,49	5,75	
		BELUMAI I	378,64	1.122	374,32	4,32	
		BUKIT BATU	7.930,08	1.243	4.804,13	925,81	
		GURU AGUNG	113,51	1.327	101,79	11,72	
		KARANG BARU	5,96	1.539	5,62	0,35	
		KASIE KASUBUN	5.241,63	1.824	1.802,76	409,76	
		TAKTOI	1.084,87	783	994,99	2,94	
8	SELUPU REJANG	AIR DUKU	2.143,62	2.639	181,85		
		AIR MELES ATAS	84,09	2.238	43,38		
		CAWANG BARU	309,83	1.393	293,21	0,41	
		CAWANG LAMA	2.475,57	1.122	365,70	8,91	
		KAMPUNG BARU	1.825,97	2.776	323,85		
		KAYU MANIS	716,17	912	499,94		
		SAMBIREJO	260,06	3.558	4,21		
		SUBAN AYAM	791,39	2.669	262,28		
9	SINDANG BELITI ILIR	BALAI BUTAR	1.279,46	585	1.155,70		
		LUBUK BELIMBING I	800,40	1.727	800,40		
		LUBUK BELIMBING II	471,54	1.652	467,49	3,75	
		LUBUK BINGIN BARU	297,19	908	296,97	0,00	
		LUBUK TUNJUNG	67,22	475	44,14		
		MERANTAU	1.306,58	1.274	784,95		
		PERIANG	145,26	843	139,59	1,08	0,91
		SARI PULAU	6,59	302	6,59		
		SUKA KARYA	1.000,51	365	887,44	2,82	61,21
10	SINDANG BELITI ULU	SUKA MERINDU	6.227,28	1.392	1.978,92		
		AIR NAU	492,05	1.078	387,44	104,62	
		APUR	753,70	2.542	743,21	10,49	
		JABI	213,42	1.081	213,42		
		KARANG PINANG	1.921,95	1.387	233,04		
		LAWANG AGUNG	228,06	1.960	225,83	2,22	
		LUBUK ALAI	2.005,49	1.962	1.592,81	119,38	
		PENGAMBANG	46,18	1.200	46,18		
		TANJUNG AGUNG	227,70	1.016	162,20		
11	SINDANG DATARAN	TANJUNG HERAN	164,87	836	159,80	5,06	
		AIR RUSA	193,57	1.678	193,57		
		BENGKO	191,34	2.113	191,34		
		SINAR GUNUNG	1.920,67	2.410	1.920,67		
12	SINDANG KELINGI	WARUNG POJOK	51,73	492	51,73		
		BELITAR MUKA	242,73	2.653	66,26		
		BERINGIN TIGA	299,46	1.075	11,68		
		CAHAYA NEGERI	68,26	941	68,26		
		MOJOREJO	294,75	1.963	65,11		
		PELALO	265,14	1.739	23,44	6,90	
		SINDANG JAYA	3,87	1.327	3,46	0,42	
		TANJUNG AUR	250,21	927	206,48		
		Total	78.471,55	103.570	44.596,01	1.896,61	113,07

Sumber : Hasil Analisis Tim, 2017

