

GAMBARAN PELAYANAN OPD

2.1. Tugas, Fungsi, dan Struktur Organisasi OPD

Dinas Lingkungan Hidup Dan Kehutanan Provinsi Bengkulu dibentuk berdasarkan Peraturan Daerah Provinsi Bengkulu No. 8 Tahun 2016 tanggal 29 November 2016 tentang Pembentukan dan Susunan Perangkat Daerah Provinsi Bengkulu dan Peraturan Gubernur Bengkulu No. 51 Tahun 2016 tanggal 27 Oktober 2008 tentang Kedudukan, Susunan Organisasi, Tugas Dan Fungsi Serta Tata Kerja Dinas Lingkungan Hidup Dan Kehutanan Provinsi Bengkulu.

Dinas Lingkungan Hidup dan Kehutanan Provinsi Bengkulu mempunyai tugas membantu Gubernur melaksanakan urusan pemerintahan dan tugas pembantuan bidang lingkungan hidup dan kehutanan dengan fungsi :

- a. Perumusan kebijakan di bidang lingkungan hidup kehutanan;
- b. Pelaksanaan kebijakan di bidang lingkungan hidup dan kehutanan;
- c. Pelaksanaan evaluasi dan pelaporan di bidang lingkungan hidup dan kehutanan
- d. Pelaksanaan administrasi Dinas Lingkungan Hidup dan Kehutanan

Berdasarkan Keputusan Gubernur Bengkulu Nomor 51 Tahun 2016 Tentang Kedudukan, Susunan Organisasi, Tugas Dan Fungsi Serta Tata Kerja Dinas Lingkungan Hidup Dan Kehutanan Provinsi Bengkulu Susunan Organisasi DLHK terdiri atas :

Kepala Dinas yang membawahi :

1. Sekretariat membawahi 3 (tiga) Sub Bagian terdiri dari:
 - a. Sub Bagian Umum dan Perlengkapan
 - b. Sub Bagian Perencanaan , Evaluasi dan Pelaporan
 - c. Sub Bagian Keuangan
2. Bidang Penataan dan Peningkatan Kapasitas terdiri dari :
 - a. Seksi Perencanaan dan Kajian Dampak Lingkungan;
 - b. Seksi Pengaduan & Penegakan Hukum;
 - c. Seksi Peningkatan Kapasitas;
3. Bidang Pengelolaan Sampah, Limbah Bahan Berbahaya dan Beracun(B3) Dan Pengendalian Pencemaran

- a. Seksi Pengelolaan Sampah dan Limbah B3;
 - b. Seksi Pencemaran Dan Kerusakan Lingkungan;
 - c. Seksi Pemeliharaan Lingkungan Hidup;
4. Bidang Perencanaan, Pemanfaatan Hutan & Konservasi Sumber Daya Alam dan Ekosistem (KSDAE) membawahi 3 (tiga) Seksi terdiri dari :
- a. Seksi Perencanaan dan Tata Hutan
 - b. Seksi Pemanfaatan Hutan dan Penatausahaan Hasil Hutan
 - c. Kepala Seksi Perlindungan Hutan dan KSDAE
5. Bidang Pengelolaan Daerah Aliran Sungai (DAS) dan Pemberdayaan Masyarakat, terdiri dari:
- a. Seksi Pengelolaan DAS & Rehabilitasi Hutan dan Lahan (RHL)
 - b. Seksi Penyuluhan
 - c. Seksi Pemberdayaan Masyarakat
6. Kelompok Jabatan Fungsional terdiri dari Pengawas Lingkungan Hidup (PPLH), Pengendali Dampak Lingkungan (PEDAL), Polisi Hutan (Polhut), Pengendali Ekosistem Hutan (PEH), Penyuluh Kehutanan.
7. Unit Pelaksana Teknis Dinas Lingkungan Hidup dan Kehutanan.

STRUKTUR ORGANISASI DINAS LINGKUNGAN HIDUP DAN KEHUTANAN PROVINSI BENGKULU

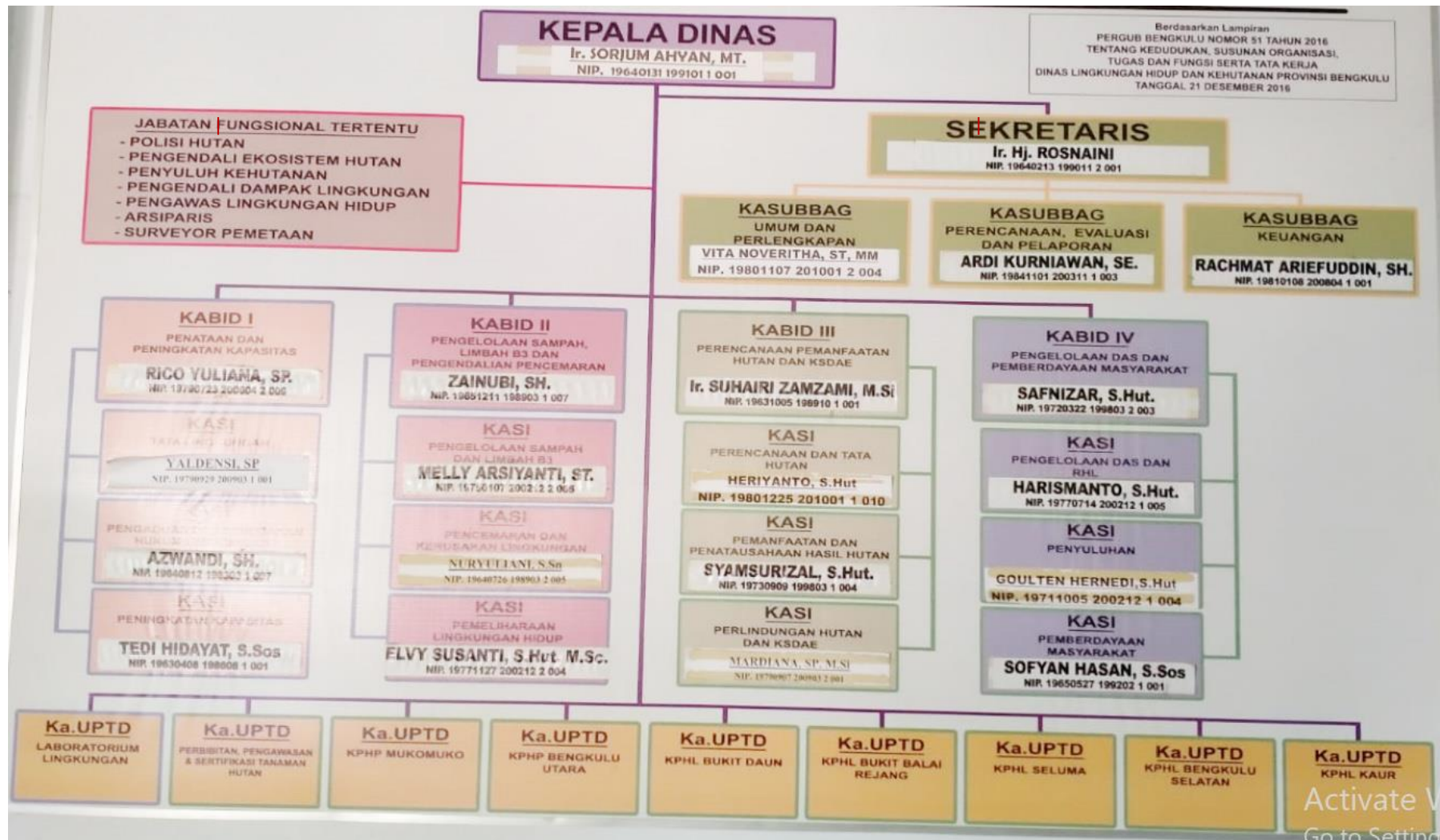

2.2. Sumber Daya OPD

Keberhasilan penyelenggaraan dan pelaksanaan tugas serta berbagai kegiatan program pembangunan lingkungan hidup dan kehutanan yang dikelola Dinas Lingkungan Hidup dan Kehutanan Provinsi Bengkulu, sangat ditentukan oleh kemampuan sumber daya manusia yang tersedia

Tabel 2.1 Perkembangan Pegawai Negeri Sipil Dinas Lingkungan Hidup dan Kehutanan Provinsi Bengkulu Tahun 2019 – 2020

Uraian	Jumlah Pegawai	
	2019	2020
1. Tingkat Pendidikan		
a. SMP	5	4
b. SMA	103	88
b. Sarjana Muda dan D3	10	8
c. Sarjana Strata-1 dan D4	257	239
d. Strata-2 Magister	37	41
2. Kepangkatan		
a. Golongan I	1	1
b. Golongan II	46	41
c. Golongan III	333	304
d. Golongan IV	32	34
3. Usia Pegawai		
a. < 26 Tahun		
b. 26 – 35 Tahun	48	47
c. 36 – 45 Tahun	197	192
d. 46 – 50 Tahun	48	48
e. > 50 Tahun	119	93

Berdasarkan golongan kepangkatan di Dinas Lingkungan Hidup dan Kehutanan Provinsi Bengkulu di tahun 2020, ASN yang berada di : golongan I sebanyak 1 (satu) orang golongan II sebanyak 41 (empat puluh satu) orang, golongan III sebanyak 304 (tiga ratus empat) orang dan golongan IV sebanyak 34 (tiga puluh empat) orang.

Kendaraan operasional di Dinas Lingkungan Hidup dan Kehutanan Provinsi Bengkulu tahun 2020 berjumlah 108 (seratus delapan unit) unit dalam keadaan baik, terdiri 26 (dua puluh enam) unit kendaraan roda 4 (empat), dan 82 (delapan puluh dua) unit

kendaraan roda 2 (dua). Kendaraan Operasional pada Dinas Lingkungan Hidup dan Kehutanan Provinsi Bengkulu Tahun 2020 dapat dilihat pada tabel 2.2 berikut ini :

Tabel 2.2 Kendaraan Operasional Lingkup Dinas Lingkungan Hidup dan Kehutanan Provinsi Bengkulu Tahun 2020

No	Jenis Kendaraan	Unit
1	Roda 4	26
2	Roda 2	82
Jumlah		108

Untuk menunjang pelaksanaan kegiatan-kegiatan secara terperinci di OPD Dinas Lingkungan Hidup dan Kehutanan Provinsi Bengkulu tersedia beberapa gedung beserta sarana prasarana pendukungnya, dapat ditampilkan pada Tabel 2.3 berikut ini:

Tabel 2.3 Gedung dan Sarana Prasarana Pendukung Dinas Lingkungan Hidup dan Kehutanan Provinsi Bengkulu Tahun 2020

No	Uraian	Satuan	Jmh	Kondisi		Keterangan
				Baik	Rusak	
1	Lahan: - Pekarangan dan Kantor	1.976 M2 302 M2 3.740 M3 2.376 M2 3.352 M2	1 (satu) 1 (satu) 1 (satu) 1 (satu)	Baik Baik Baik	Rusak	Ktr. Ex Biphut/KPHL Bukit Daun Pal. 30 Lais/KPHP B/U Argamakmur Ktr Bappeda Ktr Balai Benih/BP2STH
2	Sumber Daya Manusia: - ASN - Non ASN (Tenaga HOK)	Orang Orang	380 47			
3	Gedung/ Bangunan	Unit	1	Baik	-	-Gedung Utama Status pinjm pakai dengan kementerian LH
4	Kendaraan Operasional : -Roda 4 -Roda 2	Unit Unit	26 82	12 62	14 20	Total ada 108 unit kendaraan Roda 4 dan Roda 2 di OPD DLHK
5	Komputer Laptop	Unit Unit	17 30	9 17	8 13	Total ada 47 unit

2.3 Kinerja Pelayanan Perangkat Daerah

Indikator Kinerja Pelayanan, terdiri dari Indikator Kinerja Utama (IKU) dan indikator kinerja penunjang pelayanan lainnya. Penetapan IKU dilakukan berdasarkan prioritas apa yang akan dicapai oleh Dinas Lingkungan Hidup dan Kehutanan Provinsi Bengkulu dalam menjalankan tugas dan fungsinya. IKU Dinas Lingkungan Hidup dan Kehutanan Provinsi Bengkulu periode tahun 2016 – 2020 telah ditetapkan oleh Kepala Dinas Lingkungan Hidup dan Kehutanan Provinsi Bengkulu, dengan rincian sebagai berikut :

1. Persentase kontribusi sub sector kehutanan terhadap PDRB
2. Indeks Kualiatas Air
3. Indeks Kualitas Udara
4. Indeks Tutupan Lahan

Tingkat capaian indikator kinerja pelayanan telah tercapai sangat baik dengan tingkat capaian rata-rata 100%, hal ini disebabkan atas keberhasilan dari program/ kegiatan yang dilaksanakan di Dinas Lingkungan Hidup dan Kehutanan Provinsi Bengkulu.

Pencapaian kinerja beserta target kinerja Dinas Lingkungan Hidup dan Kehutanan Provinsi Bengkulu tahun 2016 – 2020 sumber dana APBD secara rinci dapat dilihat pada tabel 2.5 berikut ini :